



Pracownia Projektowo - Usługowa Halina Nowak

tel.: 95 7324 795, fax: 95 7821 119, www.ppuhn.pl, pracownia@ppuhn.pl, 66-450 Bogdaniec Jenin, ul. Klonowa 7

Niniejszy PROJEKT BUDOWLANY
stanowi załącznik Nr:
do POZWOLENIA NA BUDOWĘ Nr: 109/2010
z dnia: 2010 MAR 11
wydanego przez: znak BOŚ 7351-609/2009

STAROSTWO POWIATOWE
w Myśliborzu

Wydział Budownictwa i Ochrony Środowiska
ul. Spokojna 13, 74-300 Myślibórz
tel. (095) 747 34 32, fax (095) 747 34 32

PROJEKT BUDOWLANY

z up. Starosty

mgr Rafał Grzelak
KACZELNIK

Wydział Budownictwa i Ochrony Środowiska

teczka nr 1 - Inf. BIOZ + część opisowa + decyzje, warunki i uzgodnienia cz. I

Branża:	SANITARNA I ELEKTRYCZNA
Nazwa obiektu budowlanego:	Kanalizacja sanitarna grawitacyjno-tłoczna z przyłączami AGLOMERACJA MYŚLIBÓRZ
Adres obiektu budowlanego:	Nowogródek Pomorski, Giżyn, Świątki, Trzcinna, Rataje
Inwestor:	Gmina Nowogródek Pomorski 74-304 Nowogródek Pomorski, ul. Mickiewicza 15

Projektant branży elektrycznej	mgr inż. Marek Nowak (sieci, instalacje i urządzenia elektryczne i elektroenergetyczne)	Upr. bud. 40/2001/Gw	
Projektant: branży sanitarnej	mgr inż. Halina Nowak (instalacje i urządzenia sanitarne)	Upr. bud. 130/75 Zg	
Projektant branży sanitarnej	mgr inż. Marcin Kucharski (sieci, instalacje i urządzenia wod-kan, ciepłe, wentylacyjne i gazowe)	Upr. bud 114/2001/DUW	
Sprawdzający branży sanitarnej	mgr inż. Jakub Mańdzij (sieci, instalacje i urządzenia wod-kan, ciepłe, wentylacyjne i gazowe)	LBS/0010/PWOS/07	

Zawartość projektu budowlanego

TOM I - teczka nr 1:

I. Informacja BIOZ

II. Część opisowa projektu zagospodarowania terenu

III. Decyzje, warunki, uzgodnienia (cz. I).

teczka nr 2 - Decyzje, warunki, uzgodnienia (cz. II)

TOM II

teczka nr 3 - Część rysunkowa projektu zagospodarowania terenu (cz. I)

teczka nr 4 - Część rysunkowa projektu zagospodarowania terenu (cz. II)

TOM III

teczka nr 5 - Zjazd do przepompowni w pasach dróg gminnych.

teczka nr 6 - Zjazd do przepompowni w pasach dróg powiatowych.

teczka nr 7 - Operat wodnoprawny.

teczka nr 8 - Opinia geologiczna.

TECZKA NR 1

Jenin grudzień 2009 r.

EGZEMPLARZ NR

1

tel. 0-(prefiks) 95 7 324 795
fax. 0-(prefiks) 95 7 821 119

Gorzów Wlkp. Bank Zachodni WBK S.A.
Nr konta 109019000000000510000828

NIP 599-000-11-12
Regon: 210015074

Zestawienie działek dla sieci

OBRĘB GIŻYN

39, 121, 126, 132/3, 132/4, 137, 138, 141, 142/1, 142/2, 143, 153, 193/3, 193/8, 281, 284, 291, 293, 296/1, 305, 308/1, 309, 310, 311/1, 311/2, 312, 313/1, 313/8, 314/2, 315/4, 316/2, 317, 318, 319, 321, 367, 369/2, 369/3, 370, 373, 375/2, 376/2, 377, 394, 396, 408, 409/1, 409/2, 410/5, 410/9, 410/10, 411/1, 411/3, 411/7, 411/8, 412, 415/5, 425, 433, 434, 447/1, 447/2, 456, 457/1, 458/1, 462, 464/1, 467, 468, 469, 470, 484, 500, 501, 502, 503/1, 503/2, 531, 534, 535

OBRĘB NOWOGRÓDEK POMORSKI

5/4, 18/1, 18/5, 88, 90, 91/1, 91/2, 92, 93, 94, 95/2, 96/2, 96/3, 97/2, 98/2, 101/1, 102, 103, 118, 120/1, 120/2, 121/1, 122, 123, 124, 125/1, 125/2, 129, 132, 137, 138, 139, 140, 141, 142, 143, 144, 145, 146, 148, 149/1, 149/2, 159, 164/1, 164/3, 164/4, 164/5, 169, 171/1, 174, 176, 180/1, 186/10, 188/2, 188/3, 192/3, 192/5, 192/8, 193/1, 195, 196/1, 201, 208, 211, 212/3, 213, 215, 235/4, 238/1, 238/2, 291/2, 291/4, 292/2, 293/1, 293/2, 294/3, 295, 296/2, 297/2, 298/2, 301/2, 302/4, 303/1, 304, 305/2, 308, 319, 322, 332, 333, 334, 338, 341, 349, 376/1, 407, 454/3, 454/4, 454/11, 454/15, 454/56, 454/57, 457/2, 458/6, 458/14, 474/1, 474/2, 474/3, 474/7, 475/3, 479, 502, 512, 525

OBRĘB TRZCINNA

6, 7, 8, 9, 10, 11, 13/1, 13/2, 13/3, 13/4, 17/1, 20, 21, 23, 26, 27/1, 27/2, 28/1, 61/4, 61/5, 65/5, 67, 68, 69/1, 69/2, 70/2, 71, 72/1, 74, 85, 89/1, 89/2, 90, 91, 93, 96/3, 99, 102, 107/2, 108, 113/2, 118, 132, 134/2, 145, 149, 154/2, 188/4, 188/5, 191/1, 191/2, 191/3, 191/4, 191/5, 191/6, 192, 194, 235/3, 237/1, 237/2, 242/1, 277/3, 278/2, 278/7, 278/8, 280, 281, 295, 300/8, 307, 309, 316, 321/2, 327/1, 327/4, 328/1, 328/6, 328/7, 350/2, 350/4, 350/5, 366, 367/10, 367/11, 378, 380/3, 380/4, 384, 387/2, 388, 391, 392/8, 392/11, 401/1, 401/2, 415, 416, 420, 428, 522/1, 524/1, 524/2, 525/1, 616/3, 616/5, 617/2, 618, 639, 642/4, 642/5, 642/6

OBRĘB ŁAWY

226/4, 241, 242, 243/1, 244, 254/2, 254/5, 255/1, 255/2, 255/3, 256, 257, 260, 281/3

OBRĘB ŚWIĄTKI

3, 10, 26, 27, 28/3, 28/4, 28/5, 29/2, 30, 32, 37, 38, 39, 40, 47, 48, 49, 50, 55, 56/4, 58, 59, 61/2, 61/3, 61/4, 61/6, 61/7, 67, 68/1, 68/2, 71, 77/4, 77/6, 89/1, 94/3, 95/1, 95/3, 95/5, 97/1, 100, 101/1, 102/1, 102/2, 103, 104

zmiany na mienb no 10.03.2010

Zestawienie działek dla przyłączy

OBRĘB TRZCINNA

8, 9, 10, 17/2, 20, 22, 23, 24, 25, 26, 27/2, 61/4, 61/5, 68, 69/2, 70/2, 72/1, 73, 74, 75, 77/2, 77/3, 78, 79/1, 80, 81/1, 82/1, 84, 85, 88/4, 89/1, 98, 99, 100/1, 100/2, 101/2, 102, 104, 106, 107/2, 108, 109, 110, 114/2, 115, 116/1, 117/1, 118, 119, 121/1, 122, 123, 125, 129/2, 130, 131/1, 132, 133, 134/2, 136/1, 137/1, 138/1, 139, 140, 141/1, 142/1, 143/1, 144, 145, 149, 150/2, 152, 154/2, 155, 156/2, 188/2, 188/5, 188/6, 191/6, 193/1, 235/3, 236, 237/1, 240/2, 242/1, 243/2, 277/3, 278/2, 287/2, 297/2, 304, 305, 306/1, 307, 308, 309, 310, 311/1, 312, 313, 316, 321/2, 322/4, 322/7, 323, 324/2, 326, 327/1, 328/6, 350/2, 350/4, 350/5, 356/4, 366, 367/10, 380/3, 384, 387/1, 387/2, 388, 391, 392/8, 401/1, 402, 416, 419, 424, 427/1, 428, 429, 430/1, 521, 522/1, 523/3, 525/1, 616/3, 616/4, 618, 636, 637, 639, 642/5

OBRĘB ŚWIĄTKI

18, 19/2, 20, 22/2, 26, 27, 28/3, 28/4, 28/5, 28/6, 29/1, 30, 32, 37, 42, 44, 45/4, 46/2, 50, 54/3, 55, 56/4, 57/2, 58, 59, 67, 78, 79/2, 86, 89/1, 89/2, 90, 91, 97/1, 102/1

OBRĘB GIŻYN

115/1, 117/1, 121, 123/1, 126, 127, 130, 131/2, 132/2, 137, 138, 142/1, 142/2, 143, 153, 279/2, 281, 282/1, 284, 291, 292/2, 293, 294, 296/1, 301/1, 302, 304, 305, 307, 308/1, 309, 310, 311/1, 311/2, 313/3, 313/6, 313/8, 314/2, 315/3, 316/2, 318, 319, 360, 361, 362, 366, 367, 369/1, 369/2, 369/3, 370, 373, 375/1, 375/2, 377, 378/1, 379, 380/2, 380/3, 380/5, 380/8, 380/9, 394, 395, 407, 408, 409/1, 410/5, 410/6, 411/1, 411/3, 411/7, 411/8, 415/1, 415/5, 425, 426, 432/4, 433, 447/1, 447/2, 465, 468, 470, 471, 472, 473/1, 474/1, 476/1, 477/1, 478, 481/2, 484, 485, 488, 490, 493/3, 496, 498, 499/1, 499/2, 500, 501, 502, 503/2, 504/1, 504/2, 506/2

OBRĘB NOWOGRÓDEK POMORSKI

15, 18/5, 82/7, 102, 103, 120/2, 125/2, 125/4, 129, 150, 152/1, 155, 158, 159, 160, 161, 162, 164/1, 164/3, 164/4, 164/5, 167/2, 168, 169, 170/1, 171/1, 171/5, 172, 174, 176, 177, 178, 179, 180/1, 181, 186/2, 186/10, 186/11, 188/2, 192/5, 192/8, 192/14, 193/1, 195, 196/1, 197, 198, 199, 200/2, 201, 202, 204/4, 207, 208, 209, 211, 213, 214, 215, 216, 219, 220, 221, 224, 225/1, 229/7, 230, 231, 232/1, 233, 234/3, 235/3, 235/4, 236/4, 237/1, 237/2, 238/1, 238/2, 291/2, 291/3, 292/1, 292/2, 293/1, 294/3, 295, 296/1, 296/2, 297/1, 297/2, 298/1, 301/4, 302/1, 302/4, 303/1, 304, 305/2, 307/1, 308, 310, 315, 319, 320/1, 321, 327, 331, 332, 333, 334, 338, 339/1, 376/1, 382/1, 407, 449, 451/1, 454/3, 454/4, 454/5, 454/7, 454/8, 454/11, 454/15, 454/16, 454/17, 454/56, 454/57, 457/2, 458/5, 458/6, 458/14, 474/1, 474/6, 474/7, 479, 525

zmiany na mienb no 10.03.2010

mgr inż. *Halina Nowak*

Nr ewid. upraw. bud. 130/75/Zg
§ 29, 21, 2, 8.1.1

ZAWARTOŚĆ PROJEKTU BUDOWLANEGO

T O M I

TECZKA NR 1 - Część opisowa projektu budowlanego (branża sanitarna i elektryczna).

I. Informacja BIOZ.	str. nr 4-7
II. Opis techniczny	str. nr 8-21
1.Podstawa opracowania.	str. nr 8
2.Zakres opracowania.	str. nr 8
3.Opis projektowanej sieci.	str. nr 11
4.Istniejący stan zagospodarowania terenu.	str. nr 11
5.Projektowane zagospodarowanie terenu.	str. nr 12
5.1. Zagospodarowanie terenu sieci kanalizacyjnej.	str. nr 12
5.2. Zagospodarowanie terenu przepompowni.	str. nr 12
6.Dane dotyczące terenów i obiektów chronionych.	str. nr 12
7.Bilans ścieków.	str. nr 13
8.Materiały.	str. nr 14
8.1. Rury kanalizacyjne PVC-U.	str. nr 14
8.2. Studnie	str. nr 14
8.2.1. Studnie kanalizacyjne.	str. nr 14
8.2.2. Studnie rozprężne	str. nr 14
8.3.Rurociąg tłoczny.	str. nr 14
8.4.Przepompownie ścieków.	str. nr 14
8.4.1 Tłocznie ścieków	str. nr 14
8.4.2 Miniprzepompownie	str. nr 15
8.5.Zasilanie elektryczne przepompowni ścieków.	str. nr 15
8.5.1.Parametry techniczne.	str. nr 15
8.5.2.Wewnętrzna linia zasilająca.	str. nr 15
8.5.3.Szafa zasilająco-sterująca.	str. nr 15
8.5.4.Oświetlenie terenu.	str. nr 16
9.Warunki wodno-gruntowe.	str. nr 16
10.Uwagi końcowe.	str. nr 17
Tab. nr 1- Bilans ścieków.	str. nr 19-20
Tab. nr 2- Lokalizacje przepompowni ścieków	str. nr 21
Uprawnienia	str. nr 22-26
Zaświadczenie Izby Inżynierów	str. nr 27-30
Oświadczenia projektantów i sprawdzającego	str. nr 31-34
III. Decyzje, warunki, uzgodnienia (cz. I)	str. nr 35-91

TECZKA NR 2 - Decyzje, warunki, uzgodnienia (cz. II) str. nr.92-254

T O M II

TECZKA NR 3 -Część rysunkowa projektu zagospodarowania terenu - cz. I (branża sanitarna, elektryczna)

P.B. Kanalizacji sanitarnej grawitacyjno-tłocznej z przyłączami – AGLOMERACJA MYŚLIBÓRZ

Rys. nr 1 -	Plan orientacyjny	1 : 20 000
Rys. nr 2 -	Projekt zagospodarowania terenu na trasie: Ławy-Nowogródek Pomorski cz. I (arkusz nr 1)	1 : 1000
Rys. nr 3 -	Projekt zagospodarowania terenu na trasie: Ławy-Nowogródek Pomorski cz. II (arkusz nr 2)	1 : 1000
Rys. nr 4 -	Projekt zagospodarowania terenu na trasie: Świątki –KZ1 (arkusz nr 3)	1 : 1000
Rys. nr 5 -	Projekt zagospodarowania terenu w m. Świątki (arkusz nr 4)	1 : 500
Rys. nr 6 -	Projekt zagospodarowania terenu w m. Świątki (arkusz nr 5)	1 : 500
Rys. nr 7 -	Projekt zagospodarowania terenu w m. Świątki (arkusz nr 6)	1 : 500
Rys. nr 8 -	Projekt zagospodarowania terenu w m. Świątki (arkusz nr 7)	1 : 1 000
Rys. nr 9 -	Projekt zagospodarowania terenu w m. Trzcina (arkusz nr 8)	1 : 500
Rys. nr 10-	Projekt zagospodarowania terenu w m. Trzcina (arkusz nr 9)	1 : 500
Rys. nr 11-	Projekt zagospodarowania terenu w m. Trzcina (arkusz nr 11)	1 : 500
Rys. nr 12-	Projekt zagospodarowania terenu w m. Trzcina (arkusz nr 10)	1 : 500
Rys. nr 13-	Projekt zagospodarowania terenu w m. Trzcina (arkusz nr 8a)	1 : 500
Rys. nr 14-	Projekt zagospodarowania terenu w m. Trzcina (arkusz nr 12)	1 : 500
Rys. nr 15-	Projekt zagospodarowania terenu na trasie: Rataje Trzcina (arkusz nr 13)	1 : 1 000
Rys. nr 16-	Projekt zagospodarowania terenu w m. Rataje (arkusz nr 15)	1 : 500
Rys. nr 17-	Projekt zagospodarowania terenu w m. Rataje (arkusz nr 14) <i>inwestycyjny</i>	1 : 500

TECZKA NR 4 -Część rysunkowa projektu zagospodarowania
terenu - cz. II (branża sanitarna, elektryczna)

*zmienimy nazwę
10.08.2012r.*

Rys. nr 18-	Projekt zagospodarowania terenu na trasie: Ławy-Nowogródek Pomorski cz. III (arkusz nr 16)	1 : 1000
Rys. nr 19-	Projekt zagospodarowania terenu w m. Nowogródek Pomorski (arkusz nr 17)	1 : 500
Rys. nr 20-	Projekt zagospodarowania terenu w m. Nowogródek Pomorski (arkusz nr 18)	1 : 500
Rys. nr 21-	Projekt zagospodarowania terenu w m. Nowogródek Pomorski (arkusz nr 19)	1 : 500
Rys. nr 22-	Projekt zagospodarowania terenu w m. Nowogródek Pomorski (arkusz nr 20)	1 : 500
Rys. nr 23-	Projekt zagospodarowania terenu w m. Nowogródek Pomorski (arkusz nr 21)	1 : 500
Rys. nr 24-	Projekt zagospodarowania terenu na trasie: Nowogródek Pomorski – Giżyn cz. I (arkusz nr 22)	1 : 1000
Rys. nr 25-	Projekt zagospodarowania terenu na trasie: Nowogródek Pomorski – Giżyn cz. II (arkusz nr 23)	1 : 1000
Rys. nr 26-	Projekt zagospodarowania terenu w m. Giżyn (arkusz nr 24)	1 : 500
Rys. nr 27-	Projekt zagospodarowania terenu w m. Giżyn (arkusz nr 25)	1 : 500
Rys. nr 28-	Projekt zagospodarowania terenu w m. Giżyn (arkusz nr 26)	1 : 500
Rys. nr 29-	Projekt zagospodarowania terenu w m. Giżyn (arkusz nr 27)	1 : 500
Rys. nr 30-	Projekt zagospodarowania terenu w m. Giżyn (arkusz nr 28)	1 : 500

*Uwaga ! Projektowane sieć na odc. nr 14 i 15
m. m. Rataje rozpostawiać zgodnie
z Amelksem do P.B. Kanalizacji
sanitarnej grawitacyjno-tłocznej z przyłączami z czerwca
2012r.*

T O M III

TECZKA NR 5 - Zjazdy do przepompowni w pasach dróg gminnych.

TECZKA NR 6 - Zjazdy do przepompowni w pasach dróg powiatowych.

TECZKA NR 7 - Operat wodnoprawny

TECZKA NR 8 - Opinia geologiczna.

I. Informacja BIOZ.

Informacja dotycząca bezpieczeństwa i ochrony zdrowia

Nazwa inwestycji: **Kanalizacja sanitarna grawitacyjno-tłoczna z przyłączami –
AGLOMERACJA MYSLBÓRZ**

Inwestor: **Gmina Nowogródek Pomorski, 74-304, Nowogródek Pomorski, ul.
Mickiewicza 15**

Miejsce inwestycji: **GMINA NOWOGRÓDEK: Nowogródek Pomorski ,
Giżyn, Świątki, Trzcinna,
Rataje
GMINA MYŚLIBÓRZ: Ławy**

Imię i nazwisko projektantów:

Branża sanitarna: - mgr inż. Marcin Kucharski, 66-450 Bogdaniec, Jenin, ul. Klonowa 7
- mgr inż. Halina Nowak, 66-450 Bogdaniec, Jenin, ul. Klonowa 7
Branża elektryczna: - mgr inż. Marek Nowak, 66-450 Bogdaniec, Jenin, ul. Klonowa 7.

Imię i nazwisko sprawdzającego:

Branża sanitarna: - mgr inż. Jakub Mańdzij, 66-450 Bogdaniec, Jenin, ul. Klonowa 7

**Informacja bezpieczeństwa i ochrony zdrowia
oparta na Rozporządzeniu Ministra Infrastruktury
z dnia 23, czerwca 2003 roku.**

ZAWARTOŚĆ OPRACOWANIA

- 1. Zakres robót i kolejność realizacji.**
- 2. Wykaz istniejących obiektów budowlanych.**
- 3. Wskazania elementów zagospodarowania terenu, które mogą stwarzać zagrożenie bezpieczeństwa ludzi i zdrowia.**
- 4. Wskazania dotyczące przewidywanych zagrożeń przy realizacji robót.**
- 5. Wskazania sposobu prowadzenia instruktażu pracowników przed przystąpieniem do robót.**
- 6. Wskazania środków technicznych i organizacyjnych zapobiegających niebezpieczeństwom wynikających z wykonywania robót.**

1. Zakres robót i kolejność realizacji

Inwestycja polega na wykonaniu sieci kanalizacji sanitarnej grawitacyjnej i tłocznej z przyłączami o łącznej długości **39 762,9 m** oraz wewnętrznych linii zasilających przepompownie ścieków w m. Nowogródek Pomorski, Giżyn, Świątki, Trzcinna, Rataje, Ławy oraz sieci tłocznych pomiędzy w/w miejscowościami. Kolejność realizacji :

- wytyczenie w terenie trasy projektowanej kanalizacji sanitarnej grawitacyjnej i tłocznej oraz wewnętrznych linii zasilających przepompownie ścieków oraz terenu przepompowni przez uprawnionego geodetę,
- wykonanie wykopu otwartego (z wydzieleniem humusu) o głębokościach podanych na profilu,
- wykonanie montażu sieci oraz przyłączy i ich ułożenie na przygotowanym dnie wykopu,
- wykonanie przecisków i przewiertów sterowanych pod przeszkodami terenowymi,
- montaż kompletnych przepompowni ścieków, wraz z zagospodarowaniem ich terenów,
- wykonanie zasilania przepompowni od szafki ZKP oraz instalacji oświetlenia zewnętrznego,
- przeprowadzenie odpowiednich badań odbiorczych instalacji elektroenergetycznych
- przeprowadzenie odpowiednich prób szczelności i ciśnienia,
- zasypanie wykopów gruntem niewysadzeniowym w pasie jezdni wraz z jego zagęszczeniem w tym pasie i na pozostałym terenie,
- uruchomienie całego układu wraz z monitoringiem i wizualizacją tłoczni.

2. Wykaz istniejących obiektów budowlanych

Teren realizacji inwestycji jest zlokalizowany w gminie Nowogródek Pomorski i Myślibórz w m. Nowogródek Pomorski, Giżyn, Świątki, Trzcinna, Rataje, Ławy oraz na trasie pomiędzy w/w miejscowościami. Projektowana sieć ułożona będzie w pasie drogi krajowej nr 3 i drogi ekspresowej S3, w pasach dróg powiatowych: 2108Z, 2109Z, 2111Z, 2113Z, 2116Z, 2117Z, 2118Z, 2123Z, 2124Z, dróg gminnych, na terenach gminnych, Państwowego Gospodarstwa Leśnego, Lasy Państwowe – Nadleśnictwo Różańsko i Barlinek, Marszałka Województwa Zachodniopomorskiego – Zachodniopomorskiego Zarządu Melioracji i Urządzeń Wodnych w Szczecinie, Agencji Nieruchomości Rolnych O. T. w Szczecinie, PKP, ENEA Poznań – Zakładu Dystrybucji Dębno Lubuskie, Poczty Polskiej S.A. oraz osób prywatnych.

Na trasie projektowanych sieci występują skrzyżowania z istniejącymi podziemnymi kablami energetycznym niskiego napięcia, napowietrzną linią niskiego i średniego napięcia, kablami teletechnicznymi, wodociągami, lokalnymi sieciami kanalizacji sanitarnej i kanalizacji deszczowej. Na terenie objętym projektem występują również niezainwentaryzowane sieci drenażowe. Na projektowanej trasie kanalizacji wystąpią przekroczenia:

- drogi krajowej nr 3,
- drogi ekspresowej S3,
- dróg powiatowych 2108Z, 2109Z, 2111Z, 2113Z, 2116Z, 2117Z, 2118Z, 2123Z, 2124Z,
- dróg gminnych,

- torów PKP, linii Myślibórz – Gorzów Wlkp.
- kanału Nowogródek km 7+500, 8+130, 15+400,

Wskazania elementów zagospodarowania terenu, które mogą stwarzać zagrożenie bezpieczeństwa ludzi i zdrowia

- zagrożenie wynikające z ruchu pojazdów samochodowych i kolejowych,
- skrzyżowanie i zbliżenia z istniejącym uzbrojeniem, podziemnym, które należy wykonać zgodnie z projektem budowlanym oraz obowiązującymi normami i przepisami,
- zagrożenie utonięcia.

4. Wskazania dotyczące przewidywanych zagrożeń przy realizacji robót

Przy wykonywaniu robót ziemnych ręcznych i mechanicznych należy najpierw wykonać prace przygotowawcze polegające na:

- ustaleniu sposobu zabezpieczenia wykopu i miejsce składowania mas ziemnych z wykopu,
- zabezpieczeniu terenu wykopu,
- ustaleniu metody wykonywania wykopu,
- ustaleniu warunków bezpieczeństwa dla pracowników bezpośrednio wykonujących prace ziemne,
- zabezpieczenie miejsca realizacji zgodnie z przepisami, ich ogrodzenie i zabezpieczenie dojeżdż do posesji,
- przy wykonywaniu robót montażowych może wystąpić porażenie prądem przy pracy z elektronarzędziami oraz porażenie prądem przy uszkodzeniu istniejącego kabla energetycznego,
- ponadto może wystąpić zagrożenie utraty zdrowia i życia przy pracach ziemnych i umocnieniu wykopu – wykopy prowadzone będą jako wąskoprzestrzenne z umocnieniem lub szerokoprzestrzenne, gdzie na to pozwolą warunki terenowe.

5. Wskazania sposobu prowadzenia instruktażu pracowników przed przystąpieniem do robót.

- pracownicy wykonujący dany zakres robót muszą posiadać odpowiednie uprawnienia,
- wszyscy pracownicy powinni posiadać aktualne zaświadczenia o przeszkoleniu w zakresie BHP,
- każdorazowo wprowadzając pracowników na nowy rodzaj robót kierownik budowy powinien z nimi omówić zakres robót, technologię wykonania, organizację budowy,
- zgłasza zainteresowanym jednostkom termin rozpoczęcia robót, szkoli pracowników z zakresie BIOZ.

6. Wskazania środków technicznych i organizacyjnych zapobiegających niebezpieczeństwom wynikających z wykonywania robót

- przy wykonywaniu robót należy przestrzegać ustaleń w dokumentacji technicznej, projektu organizacji ruchu oraz opracowanej do tego celu informacji i planie BIOZ,
- użyty sprzęt ciężki i drobny oraz narzędzia i inne materiały powinny posiadać świadectwo o dopuszczeniu do stosowania, atesty i właściwe przeglądy techniczne,
- stosowane szalunki do umocnień wykopów muszą odpowiadać normom budowlanym tzn. muszą posiadać świadectwo o dopuszczeniu do stosowania.

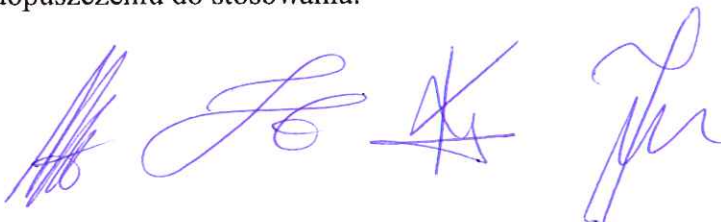

II. OPIS TECHNICZNY

(branża sanitarna, elektryczna)

Zamawiający: Gmina Nowogródek Pomorski

74-304 Nowogródek Pomorski

ul. Mickiewicza 15

1. Podstawa opracowania

- Umowa z Inwestorem.
- Decyzja o ustaleniu warunków lokalizacji inwestycji celu publicznego.
- Koncepcja programowa kanalizacji sanitarnej gm. Nowogródek Pomorski z 2004 r.
- Warunki techniczne wydane przez urząd Gminy w Nowogrodku Pomorskim.
- Warunki techniczne wydane przez Enea, Rejon Energetyczny w Dębnie Lubuskim.
- Dokumentacja geologiczna.
- Wizja lokalna w terenie oraz uzgodnienia z właścicielami gruntów i Inwestorem.
- Aktualnie obowiązujące normy i przepisy.

2. Zakres opracowania.

Projekt swym zakresem obejmuje:

- kanalizację sanitarną grawitacyjno-tłoczną z przyłączami w m. Nowogródek Pomorski, Giżyn, Świątki, Trzcina, Rataje (branża sanitarna).
- rurociągi tłoczne, na trasach pomiędzy w/w miejscowościami (branża sanitarna),
- przepompownie ścieków wraz z zagospodarowaniem ich terenu (branża sanitarna, elektryczna)
- wewnętrzną linię elektryczną zasilającą przepompownie ścieków od szafki ZKP oraz instalację oświetleniową (branża elektryczna).

Trasy projektowanych sieci i przyłączy o łącznej długości ~~39 762,6~~ ^{39 505,4} m, przebiegać będą po niżej wymienionych działkach:

➤ sieci - własność wojewody: w pasie drogi krajowej nr 3, drogi ekspresowej S3 i na terenach PKP. Trasy projektowanych sieci o łącznej długości **464,5 m**, przebiegać będą po niżej wymienionych działkach:

Obręb Ławy: 243/2, 253, 254/4

Obręb Nowogródek Pomorski: 96/1

Obręb Świątki: 28/9, 36

Obręb Trzcina: 278/5, 332

Zmudny mały 10.03.2018

mgr inż. *Halina Nowak*

Nr ewid. upraw. bud. 130/75/Zg
§ 29, 21, 2, 8.1.1

Numer odcinka	Numer ark.	Charakterystyka odcinka		Nazwa terenu	Działka	
		Średnica [mm]	Długość [m]		numer	obręb
Nr 1	1	DN 160 PE	48,5	Droga krajowa nr 3	243/2	Ławy
					253	
					254/4	
Nr 2	6	DN 110 PE	34,0	Droga krajowa nr 3	36	Świątki
Nr 3	6	DN 200 PVC	13,0	Teren PKP	28/9	Świątki
Nr 4	6	DN 110 PE	12,5	Teren PKP	28/9	Świątki

P.B. Kanalizacji sanitarnej grawitacyjno-tłocznej z przyłączami – AGLOMERACJA MYŚLIBÓRZ

Nr 5	8	DN 200 PVC	20,5	Droga krajowa nr 3	332	Trzcinnia
Nr 6	8	DN 200 PVC	16,5	Droga krajowa nr 26	332	Trzcinnia
Nr 7	11	DN 200 PVC	36,5	Droga krajowa nr 3	332	Trzcinnia
Nr 8	13	DN 110 PE	148,0	Droga ekspresowa S3	278/5	Trzcinnia
Nr 9	16	DN 125 PE	135,0	Droga ekspresowa S3	96/1	Nowogródek Pomorski

➤ sieci - właściwość Starosty: na pozostałych terenach. Trasy projektowanych sieci o łącznej długości ~~32 796,3 m~~, przebiegać będą po niżej wymienionych działkach:

32 539,2

zmiana mianownika 10.03.2010 r

mgr inż. *Halina* Nowak

Nr ewid. upraw. bud. 130/75/Zg
§ 29, 21, 2, 8.1.1

Obręb	Nr Działki
Giżyn	39, 121, 126, 132/3, 132/4, 137, 138, 141, 142/1, 142/2, 143, 153, 193/3, 193/8, 281, 284, 291, 293, 296/1, 305, 308/1, 309, 310, 311/1, 311/2, 312, 313/1, 313/8, 314/2, 315/4, 316/2, 317, 318, 319, 321, 367, 369/2, 369/3, 370, 373, 375/2, 376/2, 377, 394, 396, 408, 409/1, 409/2, 410/5, 410/9, 410/10, 411/1, 411/3, 411/7, 411/8, 412, 415/5, 425, 433, 434, 447/1, 447/2, 456, 457/1, 458/1, 462, 464/1, 467, 468, 469, 470, 484, 500, 501, 502, 503/1, 503/2, 531, 534, 535
Nowogródek Pomorski	5/4, 18/1, 18/5, 88, 90, 91/1, 91/2, 92, 93, 94, 95/2, 96/2, 96/3, 97/2, 98/2, 101/1, 102, 103, 118, 120/1, 120/2, 121/1, 122, 123, 124, 125/1, 125/2, 129, 132, 137, 138, 139, 140, 141, 142, 143, 144, 145, 146, 148, 149/1, 149/2, 159, 164/1, 164/3, 164/4, 164/5, 169, 171/1, 174, 176, 180/1, 186/10, 188/2, 188/3, 192/3, 192/5, 192/8, 193/1, 195, 196/1, 201, 208, 211, 212/3, 213, 215, 235/4, 238/1, 238/2, 291/2, 291/4, 292/2, 293/1, 293/2, 294/3, 295, 296/2, 297/2, 298/2, 301/2, 302/4, 303/1, 304, 305/2, 308, 319, 322, 332, 333, 334, 338, 341, 349, 376/1, 407, 454/3, 454/4, 454/11, 454/15, 454/56, 454/57, 457/2, 458/6, 458/14, 474/1, 474/2, 474/3, 474/7, 475/3, 479, 502, 512, 525
Trzcinnia	6, 7, 8, 9, 10, 11, 13/1, 13/2, 13/3, 13/4, 17/1, 20, 21, 23, 26, 27/1, 27/2, 28/1, 61/4, 61/5, 65/5, 67, 68, 69/1, 69/2, 70/2, 71, 72/1, 74, 85, 89/1, 89/2, 90, 91, 93, 96/3, 99, 102, 107/2, 108, 113/2, 118, 132, 134/2, 145, 149, 154/2, 188/4, 188/5, 191/1, 191/2, 191/3, 191/4, 191/5, 191/6, 192, 194, 235/3, 237/1, 237/2, 242/1, 277/3, 278/2, 278/7, 278/8, 280, 281, 295, 300/8, 307, 309, 316, 321/2, 327/1, 327/4, 328/1, 328/6, 328/7, 350/2, 350/4, 350/5, 366, 367/10, 367/11, 378, 380/3, 380/4, 384, 387/2, 388, 391, 392/8, 392/11, 401/1, 401/2, 415, 416, 420, 428, 522/1, 524/1, 524/2, 525/1, 616/3, 616/5, 617/2, 618, 639, 642/4, 642/5, 642/6
Ławy	226/4, 241, 242, 243/1, 244, 254/2, 254/5, 255/1, 255/2, 255/3, 256, 257, 260, 281/3
Świątki	3, 10, 26, 27, 28/3, 28/4, 28/5, 29/2, 30, 32, 37, 38, 39, 40, 47, 48,

zmiana mianownika 10.03.2010

mgr inż. *Halina* Nowak

Nr ewid. upraw. bud. 130/75/Zg
§ 29, 21, 2, 8.1.1

49, 50, 55, 56/4, 58, 59, 61/2, 61/3, 61/4, 61/6, 61/7, 67, 68/1, 68/2, 71, 77/4, 77/6, 89/1, 94/3, 95/1, 95/3, 95/5, 97/1, 100, 101/1, 102/1, 102/2, 103, 104

- trasy projektowanych ³²²330 przyłączy kanalizacji sanitarnej o łącznej długości ^{6475,5}6501,8 m, przebiegać będą po niżej wymienionych działkach:

zmiany na podstawie 10.03.2010 mgr inż. Halina Nowak

Obręb	Nr Działki	Nr ewid. upraw. bud. 130/75/Zg § 29, 21, 2, 8.1.1
Giżyn	115/1, 117/1, 121, 123/1, 126, 127, 130, 131/2, 132/2, 137, 138, 142/1, 142/2, 143, 153, 279/2, 281, 282/1, 284, 291, 292/2, 293, 294, 296/1, 301/1, 302, 304, 305, 307, 308/1, 309, 310, 311/1, 311/2, 313/3, 313/6, 313/8, 314/2, 315/3, 316/2, 318, 319, 360, 361, 362, 366, 367, 369/1, 369/2, 369/3, 370, 373, 375/1, 375/2, 377, 378/1, 379, 380/2, 380/3, 380/5, 380/8, 380/9, 394, 395, 407, 408, 409/1, 410/5, 410/6, 411/1, 411/3, 411/7, 411/8, 415/1, 415/5, 425, 426, 432/4, 433, 447/1, 447/2, 465, 468, 470, 471, 472, 473/1, 474/1, 476/1, 477/1, 478, 481/2, 484, 485, 488, 490, 493/3, 496, 498, 499/1, 499/2, 500, 501, 502, 503/2, 504/1, 504/2, 506/2	
Nowogródek Pomorski	15, 18/5, 82/7, 102, 103, 120/2, 125/2, 125/4, 129, 150, 152/1, 155, 158, 159, 160, 161, 162, 164/1, 164/3, 164/4, 164/5, 167/2, 168, 169, 170/1, 171/1, 171/5, 172, 174, 176, 177, 178, 179, 180/1, 181, 186/2, 186/10, 186/11, 188/2, 192/5, 192/8, 192/14, 193/1, 195, 196/1, 197, 198, 199, 200/2, 201, 202, 204/4, 207, 208, 209, 211, 213, 214, 215, 216, 219, 220, 221, 224, 225/1, 229/7, 230, 231, 232/1, 233, 234/3, 235/3, 235/4, 236/4, 237/1, 237/2, 238/1, 238/2, 291/2, 291/3, 292/1, 292/2, 293/1, 294/3, 295, 296/1, 296/2, 297/1, 297/2, 298/1, 301/4, 302/1, 302/4, 303/1, 304, 305/2, 307/1, 308, 310, 315, 319, 320/1, 321, 327, 331, 332, 333, 334, 338, 339/1, 376/1, 382/1, 407, 449, 451/1, 454/3, 454/4, 454/5, 454/7, 454/8, 454/11, 454/15, 454/16, 454/17, 454/56, 454/57, 457/2, 458/5, 458/6, 458/14, 474/1, 474/6, 474/7, 479, 525	
Trzcinna	8, 9, 10, 17/2, 20, 22, 23, 24, 25, 26, 27/2, 61/4, 61/5, 68, 69/2, 70/2, 72/1, 73, 74, 75, 77/2, 77/3, 78, 79/1, 80, 81/1, 82/1, 84, 85, 88/4, 89/1, 98, 99, 100/1, 100/2, 101/2, 102, 104, 106, 107/2, 108, 109, 110, 114/2, 115, 116/1, 117/1, 118, 119, 121/1, 122, 123, 125, 129/2, 130, 131/1, 132, 133, 134/2, 136/1, 137/1, 138/1, 139, 140, 141/1, 142/1, 143/1, 144, 145, 149, 150/2, 152, 154/2, 155, 156/2, 188/2, 188/5, 188/6, 191/6, 193/1, 235/3, 236, 237/1, 240/2, 242/1, 243/2, 277/3, 278/2, 287/2, 297/2, 304, 305, 306/1, 307, 308, 309, 310, 311/1, 312, 313, 316, 321/2, 322/4, 322/7, 323, 324/2, 326, 327/1, 328/6, 350/2, 350/4, 350/5, 356/4, 366, 367/10, 380/3, 384, 387/1, 387/2, 388, 391, 392/8, 401/1, 402, 416, 419, 424, 427/1, 428, 429, 430/1, 521, 522/1, 523/3, 525/1, 616/3, 616/4, 618, 636, 637, 639, 642/5	

Świątki

18, 19/2, 20, 22/2, 26, 27, 28/3, 28/4, 28/5, 28/6, 29/1, 30, 32, 37,

zmiany na podstawie 10.03.2010 mgr inż. Halina Nowak

Nr ewid. upraw. bud. 130/75/Zg
§ 29, 21, 2, 8.1.1

42, 44, 45/4, 46/2, 50, 54/3, 55, 56/4, 57/2, 58, 59, 67, 78, 79/2, 86, 89/1, 89/2, 90, 91, 97/1, 102/1

Projektowana sieć jest w układzie grawitacyjnym i ciśnieniowym. Ścieki sanitarne z miejscowości objętych projektem będą przepompowane za pośrednictwem **13 tłoczni ścieków 8 miniprzepompowni** do zaprojektowanego kanału grawitacyjnego DN 250 w m. Ławy, którym ścieki doprowadzone będą do oczyszczalni ścieków w m. Myślibórz. Maksymalna przepustowość kanału DN 250 przy napełnieniu 60% i minimalnym dopuszczalnym spadku 4,0 ‰ wynosi 16,0 l/s.

Maksymalna docelowa ilość ścieków (2023 r.) wynosi $Q_{maxh} = 39,244 \text{ m}^3/\text{h} = 10,901 \text{ l/s}$, która przy średnicy kanału projektowanego DN 250 i minimalnym spadku równym 4,0 ‰ daje napełnienie 39,7 ‰, $v = 0,68 \text{ m/s}$, przy całkowitym napełnieniu kanału i spadku minimalnym 4 ‰ przepustowość wynosi 23 l/s.

Uwaga!

Obliczenia ilości ścieków przedstawiono w tabeli nr 1.

3.Opis projektowanej trasy.

Teren realizacji inwestycji jest zlokalizowany w gm Nowogródek Pomorski w m. Nowogródek Pomorski, Giżyn, Świątki, Trzcinną, Rataje, w gm. Myślibórz w m. Ławy oraz na trasie pomiędzy w/w miejscowościami. Projektowana sieć ułożona będzie w pasie drogi ekspresowej S3, w pasie drogi krajowej nr 3, w pasach dróg powiatowych: 2108Z, 2109Z, 2111Z, 2113Z, 2116Z, 2117Z, 2118Z, 2123Z, 2124, w pasach dróg gminnych, Państwowego Gospodarstwa Leśnego, Lasy Państwowe – Nadleśnictwo Różańsko i Barlinek, Marszałka Województwa Zachodniopomorskiego – Zachodniopomorskiego Zarządu Melioracji i Urządzeń Wodnych w Szczecinie, Agencji Nieruchomości Rolnych O. T. w Szczecinie, PKP, ENEA Poznań – Zakładu Dystrybucji Dębno Lubuskie, Poczty Polskiej S.A. oraz osób prywatnych.

Na trasie projektowanej kanalizacji sanitarnej występują niżej wymienione przekroczenia:

- drogi krajowej nr 3,
- drogi ekspresowej S3,
- dróg powiatowych 2108Z, 2109Z, 2111Z, 2113Z, 2116Z, 2117Z, 2118Z, 2123Z, 2124Z,
- dróg gminnych,
- torów PKP, linii Myślibórz – Gorzów Wlkp.
- kanału Nowogródek km 7+500, 8+130, 15+400,

4.Istniejący stan zagospodarowania terenu.

Projektowana sieć położona jest w części zachodniej gminy i obejmuje swym zakresem miejscowość: Nowogródek Pomorski, Giżyn, Świątki, Trzcinną, Rataje

Obszar chronionego krajobrazu C-Barlinek, rozciągający się po północnej stronie drogi Karlin-Giżyn-Głazów, obejmujący część miejscowości Giżyn położoną po północnej stronie w/w drogi.

Zgodnie z danymi uzyskanymi w Urzędzie Nowogródek Pomorski z 2008 r.) w Aglomeracji Myślibórz zamieszkuje 1520 osób oraz przewidywane są tereny pod budownictwo mieszkaniowe dla 284 osób.

Każda z miejscowości posiada charakterystyczną lokalizację i specyfikę. Ludność w przeważającej części zajmuje się rolnictwem. W okolicy m. Giżyn przewidywane są tereny pod

budownictwo przemysłowe (niewodochłonne) oraz zakłady rzemieślnicze połączone z zabudową mieszkalną, a w m. Rataje budownictwo mieszkaniowe.

Uzbrojenie terenu stanowią:

- linie energetyczne nadziemne i podziemne;
- linie telekomunikacyjne podziemne;
- sieć wodociągowa;
- lokalne, zagrodowe sieci kanalizacji sanitarnej;
- kanalizacja deszczowa;
- sieć rowów melioracji szczegółowej;
- kanały-melioracja podstawowa.
- niezainwentaryzowany drenaż.

5. Projektowane zagospodarowanie terenu.

5.1. Zagospodarowanie terenu sieci kanalizacyjnych.

Budowa sieci kanalizacyjnej nie spowoduje zmian w sposobie zagospodarowania i sposobu użytkowania terenu. Dostęp do studzienek rewizyjnych jest możliwy z istniejących ciągów komunikacyjnych lub z terenu posesji na której są zlokalizowane.

5.2. Zagospodarowanie terenu przepompowni.

Miejsca lokalizacji przepompowni ścieków uzależniono od warunków gruntowych, zgody właścicieli gruntów oraz ukształtowania terenu. Zestawienia właścicieli oraz numerów działek na których projektuje się przepompownie przedstawiono w **tab. nr 2** na końcu opisu. Dla przepompowni zaprojektowano na ich terenie słup oświetleniowy, ogrodzenie wydzielonej działki za pomocą siatki ogrodzeniowej o wysokości 1,5 ze słupkami stalowymi zabezpieczonymi przed korozją z bramą wjazdową o szerokości 3,0 m lub bramką wejściową o szerokości 1,1 m.

6. Dane dotyczące terenów i obiektów chronionych.

- Przyjęty w projekcie system odprowadzenia ścieków przy zastosowaniu szczelnych, ustawionych na sucho tłoczni ścieków, spełniających wysokie wymagania higieniczne, gwarantuje znikome oddziaływanie na środowisko, zgodne z najsurowszymi wymaganiami sanitarnymi i ochrony środowiska.
- Do projektowanej kanalizacji nie będzie odprowadzana gnojowica, a ścieki bytowo-gospodarcze z budynków włączone będą do projektowanego systemu z pominięciem istniejących zbiorników bezodpływowych ścieków. Przepompownie będą zlokalizowane na wydzielonym, ogrodzonym terenie, zabezpieczonym przed ingerencją osób niepowołanych lub na terenach otwartych dla niektórych miniprzepompowni.
- Przekroczenia rurociągami tłocznymi ścieków sanitarnych kanału Nowogrodek Pomorski przewiduje się przekroczyć metodą przewiertu sterowanego oraz przecisku metodą „kreta w rurze ochronnej PE. Prace ziemne oraz inne prace związane z wykorzystaniem sprzętu mechanicznego prowadzone w obrębie bryły korzeniowej drzew i krzewów powinny być prowadzone w sposób najmniej im szkodzący. W razie uszkodzenia korzeni, ranę wyrównać i zabezpieczyć odpowiednim środkiem, nie należy usypywać ziemi na pniach drzew i krzewów. Projektowaną sieć zaprojektowano w sposób nie powodujący wycinki drzew za wyjątkiem pojedynczych drzew owocowych znajdujących się w pasie dróg i krzewów „samosiejek”.
- Powierzchnia ziemi podlega ochronie, dlatego przy wykonywaniu robót ziemnych należy zdjąć warstwę humusu przemieszczając ją poza miejsce prowadzonych robót. Po zasypaniu

wykopu należy ostatni etap zasypywania wykopu wykonać wcześniej zdjętą ziemią urodzajną rozplantować ją w taki sposób aby przywrócić jej pierwotną wartość użytkową.

- Teren objęty planowaną kanalizacją sanitarną położony jest w większości poza obszarami chronionymi i podlegającymi ochronie na podstawie ustawy o ochronie przyrody. Najbliżej położone obszary tego typu to:
 - obszar chronionego krajobrazu C-Barlinek, rozciągający się po północnej stronie drogi Karlin-Giżyn-Głazów, obejmujący część miejscowości Giżyn położoną po północnej stronie w/w drogi;
 - obszar chronionego krajobrazu B-Myślibórz, rozciągający się po zachodniej stronie miejscowości Trzcina w odległości ok. 250 m od najdalej na zachód wysuniętych zabudowań mieszkaniowych;
 - specjalny obszar ochrony siedlisk Natura 2000 PLH080004 Torfowisko Chłopiny oddalony od miejscowości Rataje o ok. 3,0 km na południe;
 - specjalny obszar ochrony siedlisk Natura 2000 PLH320010 Jezioro Kozie oddalony od miejscowości Trzcina o ok. 2,5 km na zachód;
 - specjalny obszar ochrony siedlisk Natura 2000 PLH320014 Pojezierze Myśliborskie oddalony od miejscowości Giżyn o ok. 4,0 km na północny zachód;
 - obszar specjalnej ochrony ptaków Natura 2000 PLB080001 Puszcza Barlinecka oddalony od miejscowości Nowogródek Pomorski o ok. 12,0 km na wschód;

Planowana kanalizacja sanitarna przebiegać będzie w części na terenie m. Giżyn przez obszar chronionego krajobrazu „C-Barlinek”. Z pośród innych cennych lokalnie obszarów przyrodniczych występujących w pobliżu trasy kanalizacji znajdują się obszary oznaczone w waloryzacji przyrodniczej gminy Nowogródek przez OC-7 przy drodze Giżyn-Nowogródek Pom., OC-8 po północnej stronie drogi Nowogródek-Ławy, OC-12 po wschodniej stronie drogi Świątki-Trzcina.

- Projektowana sieć prowadzona jest przez stanowiska archeologiczne zaewidencjonowane (nr podane są w postanowieniu WUOZ w Szczecinie, znak ZN-4111/MY/6/PK/2007 z dnia 7.03.2007 r). Inwestor zobowiązany jest do uzyskania od WUOZ w Szczecinie zezwolenia na rozpoczęcie i robót ziemnych na warunkach podanych w/w piśmie.

7. Bilans ścieków.

Bilans ścieków (na 2023 r.) wykonano dla ilości osób do korzystania z projektowanej sieci, które zgodnie z informacją podaną przez Urząd Gminy w Nowogrodku Pomorskim będzie wynosiła:

- ilość osób stale zamieszkujących - 1520 osób (2023 r. – 1568 osób)
 - ilość osób wg studium - 284 osób
- Razem: 1 804 osób (2023 r. – 1852 osoby)**

Ilość ścieków (2023 r.):

- $Q_{\text{śr d}} = 294,13 \text{ m}^3/\text{d}$
- $Q_{\text{max d}} = 450,46 \text{ m}^3/\text{d}$
- $Q_{\text{śr h}} = 18,77 \text{ m}^3/\text{h}$
- $Q_{\text{m,ax h}} = 39,24 \text{ m}^3/\text{h} = 10,90 \text{ l/s}$

Bilans ścieków przedstawiono na końcu opisu w **tab. nr 1.**

8. Materiały.

8.1. Rury kanalizacyjne PVC-U

Rury kielichowe wykonane z niezmiękzonego polichlorku winylu PVC-U, kl. SN, SDR 34 ze ścianką liłą. Rury i kształtki muszą pochodzić od jednego producenta.

8.2. Studnie.

8.2.1. Studnie kanalizacyjne

Projektuje się studnie betonowe \varnothing 1000 mm z betonu C35/45, połączenia pomiędzy elementami prefabrykowanymi powinny być wykonane za pomocą uszczelek gumowych, stożkowych, wyposażonych w krawędź poślizgową. Monolityczne dno studni powinno być wykonane z fabrycznie zabetonowaną powłoką studni z TWS – tworzywo sztuczne zbrojone, wzmacniane włóknem szklanym na bazie stopu żywicznego hybrydowego, włącznie z przejściami szczelnymi wyposażonymi w uszczelki na ruchome połączenie rur w ścianie studni lub studnie polietylenowe monolityczne DN 1000.

8.2.2. Studnie rozprężne.

Studnie rozprężne projektuje się polietylenowe, monolityczne rozprężne o średnicy DN 1000 mm, przykryte w ciągach jezdnych włazami ciężkimi 40T, o podwyższonej jakości (toczony i dopasowane krawędzie pomiędzy włazem i przykrywą), na włazie musi znajdować się nazwa producenta. Studnie należy wyposażyć w filtry do unieszkodliwiania zapachów.

8.3. Rurociąg tłoczny.

Rurociąg tłoczny projektuje się z rur i kształtek PEHD PN10 łączone metodą zgrzewania o średnicy DN 63, 110, 125, 160 PE 100, SDR 17,0.

Elementy wyposażenia rurociągów tłocznych.

Dla zapewnienia prawidłowej pracy projektowanego układu ciśnieniowego przewidziano na rurociągach tłocznych:

- studzienki czyszczakowe z kręgów betonowych (C35/45) lub polietylenowe monolityczne (zasuwy nożowe + czyszczaki)
- studzienki z zaworem odpowietrzająco-napowietrzającym z kręgów betonowych (C35/45) lub polietylenowe monolityczne,
- komory zasuw z kręgów betonowych (C35/45) lub polietylenowe monolityczne (zasuwy nożowe, czyszczaki, zawory zwrotne).

8.4. Przepompownia ścieków.

8.4.1. Tłocznie ścieków.

Projektowane przepompownie wyposażone w tłocznie ścieków to przepompownie ścieków wyposażone w szczelny metalowy zbiornik wyposażony w armaturę, pompy oraz aparaturę pomiarowo-sterującą, służącą do gromadzenia ścieków. Szczelne tłocznie ścieków (kontakt ze środowiskiem tylko poprzez wywiewki) są montowane w suchych komorach, co umożliwia ich obsługę w warunkach spełniających wszelkie wymagania BHP. Niektóre czynności eksploatacyjne: np. kontrola wirników pomp lub czujników poziomu, mogą być wykonywane „na sucho”- bez otwierania zbiornika ze ściekami. Specyfikę tłoczni stanowią komory zaporowe tzw. „separator”, zespoły technologiczne zamontowane wewnątrz zbiornika, służące do oddzielania występujących w ściekach stałych zanieczyszczeń, które w strumieniu tłoczonych ścieków są przepompowywane do rurociągu tłoczego. Technologia zastosowana w tłoczniach eliminuje bezpośredni kontakt ścieków z otoczeniem, chroni pompy przed zapychaniem (bez zastosowania krat służących do oddzielania skratek od ścieków, minimalny przełot w tłoczniach i na rurociągach tłocznych wynosi 100 mm), zapewnia bezpieczne, higieniczne i ekologiczne warunki pracy

przepompowni i jej eksploatacji. Zastosowana technologia zapewnia bezawaryjną pracę oraz wpływa na znaczne ograniczenie zużycia pomp. Szczelność zbiornika tłoczni gwarantuje znikome oddziaływanie na środowisko, zgodne z wymogami sanitarnymi i ochrony środowiska. Dzięki stosunkowo małej pojemności czynnej zbiornik jest często opróżniany, co eliminuje zagniwanie ścieków wewnątrz pompowni.

8.4.2. Miniprzepompownie.

Przyjęte w projekcie pompy wyposażone w otwarty wirnik hydrauliczny oraz zespół rozdrabniający składający się z nieruchomego pierścienia rozdrabniającego oraz wirującej tulei rozdrabniającej zespolonej z wirnikiem hydraulicznym. Wirnik hydrauliczny wykonany jest z żeliwa, a zespół rozdrabniający z odpornego na ścieranie staliwa. Zespół noży jest wymieniany oddzielnie bez konieczności wymiany wirnika hydraulicznego. Pompy są napędzane silnikami zatapialnymi w klasie izolacji F, o stopniu ochrony IP68. Obudowa silnika wykonana z żeliwa z komorą zaciskową wykonaną ze stali kwasoodpornej. Silnik jest zasilany napięciem 400 V. Wał pomp ze stali kwasoodpornej jest łożyskowany w niewymagające dodatkowego smarowania oraz regulacji łożyska toczne. Uszczelnienie wału pomiędzy silnikiem a częścią hydrauliczną wykonane jest za pomocą dwóch uszczelnień, przy czym pierścienie ślizgowe uszczelnienia mechanicznego od strony medium jest wykonane z węgla krzemu (SiC/SiC).

Poszczególne typy przepompowni muszą być wykonane i dostarczone kompletnie łącznie z zbiornikiem przez jednego dostawcę, objęte jedną gwarancją serwisową na wszystkie elementy pompowni. Wraz z pompownią użytkownik musi otrzymać komplet dokumentów DTR w języku polskim.

Lokalizację przepompowni ścieków i właścicieli działek w **tab. nr 2**.

8.5. Zasilanie elektryczne przepompowni ścieków

8.5.1. Parametry techniczne.

- napięcie zasilania - 220/380V, 50Hz,
- pomiar energii elektrycznej – bezpośredni,
- ochrona od porażeń - (dotyk bezpośredni)-izolowanie części czynnych
(dotyk pośredni)-samoczynne wyłączenie zasilania

8.5.2. Wewnętrzna linia zasilająca.

Z szafy przyłączeniowo-pomiarowej “ZKP” (zlokalizowanej w linii ogrodzenia każdej, na granicy działek lub przy słupach energetycznych) do przepompowni ścieków należy wyprowadzić wewnętrzną linię zasilającą kablem YKY 4x16 mm².

8.5.3. Szafa zasilająco-sterująca

Szafę zasilająco-sterującą zasilić wewnętrzną linią zasilającą z szafy “ZKP”. Szafę zabudować na terenie przepompowni przy ogrodzeniu lub przy granicy działek.

Szafa zasilająco-sterująca przepompowni powinna być wyposażona w następujące układy:

- Wyłącznik główny,
- Zabezpieczenia obwodów ,
- Przekaznik kontroli symetrii napięć zasilających,
- Amperomierz w 1 fazie,
- Gniazdo robocze 220V/6A,
- Gniazdo 32 A i przełącznik sieć-agregat,

- Przelącznik rodzaju pracy R-O-A,
- Przyciski START-STOP pracy pomp,
- Liczniki godzin pracy pomp,
- Wskaźnik poziomu ścieków,
- Sterownik mikroprocesorowy pracy przepompowni
- Instalacja sygnalizacji włamania,
- Ogrzewanie szafy,
- Sygnalizator optyczno-akustyczny 12V awaryjnej pracy przepompowni,
- Wyłącznik zmierny wraz z zabezpieczeniem obwody oświetleniowego
- Szynę PE,
- Moduł GPRS powiadamiający współpracujący ze stacją operatorską.

Projektowane przepompownie ścieków należy włączyć do projektowanego monitoringu i wizualizacji na oczyszczalni ścieków Myśliborzu wchodzącego w zakres odrębnego opracowania.

8.5.4. Oświetlenie terenu

Oświetlenie terenów przepompowni projektuje się oprawami typu INDY 3 z lampami sodowymi 70W. Oprawy oświetleniowe zabudować na słupach oświetleniowych H=4m. Zasilanie instalacji oświetleniowej prowadzić kablem YKY 3x4mm² z szafy sterowniczej do skrzynki bezpiecznikowej zabudowanej w słupie oświetleniowym. Słup oświetleniowy zabudować w linii ogrodzenia przepompowni.

9. Warunki gruntowo-wodne.

W trakcie badań stwierdzono występowanie **holoceńskich gruntów organicznych - namulów piaszczystych oraz gliniastych, torfy I gytie**. Miejscami stwierdzono również **nasypy antropogeniczne**.

W wykonanych otworach na różnych głębokościach została nawiercona woda gruntowa, jej występowanie (sączenia) oraz charakter zwierciadła (swobodne czy napięte) zależne jest od rodzaju gruntów. Na badanym obszarze nie stwierdzono występowania ciągłego poziomu wód gruntowych.

Głębokość występowanie zwierciadła wód gruntowych uwarunkowane jest rzędną terenu oraz rodzajem występujących w podłożu gruntów.

- **miejscowość Rataje oraz trasa Rataje- Trzcina (arkusze nr 13,14,15)** proste warunki geologiczno-inżynierskie - głównie utwory niespoiste w postaci średnio zagęszczonych piasków od drobnych do średnich. Woda gruntowa wystąpiła na rzędnej ok. 64 m n.p.m
- **miejscowość Trzcina oraz trasa Trzcina Świątki (arkusze nr 7,8,9,10,11,12)** - mało złożone warunki geologiczno-inżynierskie - w części północnej miejscowości Trzcina występują głównie utwory mało spoiste i spoiste w postaci piasków gliniastych, glin piaszczystych, miejscami pyłów. W części południowej miejscowości dominują utwory niespoiste w postaci piasków drobnych i średnich, miejscami z domieszką żwirów. Woda gruntowa wystąpiła w zależności od ukształtowania terenu - w większości brak.
- **miejscowość Świątki (arkusze nr 4,5,6,)** - średnio złożone warunki geologiczne występują głównie utwory morenowe mało spoiste i spoiste w postaci piasków gliniastych, glin piaszczystych, miejscami pyłów. Nawiercono także na arkuszu nr 5 otwór nr 3 torfy, które mogą wystąpić w tym rejonie badań.

- **miejsowość Nowogródek Pomorski (arkusze nr 17,18,19,20,21) - złożone warunki** gruntowo-wodne. W zależności od miejsca wierceń wystąpiły grunty małospoiste w postaci piasków gliniastych, glin piaszczystych, glin, pyłów, pyłów piaszczystych. Sporadycznie utwory niespoiste w postaci piasków drobnych, żwiru. **Należy zwrócić uwagę na wschodnią część miejscowości (arkusze nr 18,19) w której nawiercono utwory organiczne - namuły oraz torfy.**
- **miejsowość Giżyn oraz trasa Giżyn-Nowogródek (arkusze nr 21,22,23,24,25,26,27, 28, 29) - złożone warunki** gruntowo-wodne. Na trasie Giżyn-Nowogródek (arkusze nr 21,22) płytko występująca woda gruntowa oraz grunty organiczne. Na obszarze Giżyna wystąpiły głównie utwory małospoiste w postaci pyłów piaszczystych, pyłów, miejscami glin piaszczystych oraz piasków drobnych. Nawiercona także miejscami grunty organiczne w postaci namulów.

Na podstawie przeprowadzonych badań terenowych i późniejszych prac dokumentacyjno - zastawczych, przyjęto dla planowanej inwestycji, tj. budowy kanalizacji, zgodnie z Rozporządzeniem Ministra Spraw Wewnętrznych i Administracji z dnia 24. 09. 1998r. w sprawie ustalenia geotechnicznych warunków posadowienia obiektów budowlanych, (Dz. U. Nr 126 poz. 839) **drugą kategorię geotechniczną**. Obejmuje ona konstrukcje i fundamenty nie podlegające szczególnemu zagrożeniu, w prostych lub złożonych warunkach gruntowych, przy mało skomplikowanych przypadkach obciążenia.

Warunki geologiczno-inżynierskie rozpoznane dla potrzeb wykonania planowanej inwestycji w zależności od miejsca badań oceniono **od prostych do złożone**. Na taką ocenę wpływa obecność w podłożu gruntów o dobrej nośności – od piasków drobnych do średnich, piasków gliniastych i glin piaszczystych oraz gruntów nienośnych - namulów, torfów oraz płytko występujące miejscami zwierciadło wód gruntowych (arkusz nr 22 otwór nr 3 ok. 0,7 m poniżej poziomu terenu).

Zwierciadło nawierconych wód gruntowych pozostaje w zależności od warunków meteorologicznych (wielkość opadów) i w ciągu roku może podlegać wahaniom (nawet do ± 1 m).

Przeprowadzone badania pozwoliły określić warunki gruntowo-wodne panujące na terenie badań. Charakterystykę lito-genetyczną rozpoznanych warstwy geologiczne przedstawiono na kartach otworów.

Przeprowadzone badania w szczególności wykazały, że:

1. Podłoże gruntowe planowanej inwestycji jest bardzo zróżnicowane litologicznie. W zależności od miejsca badań wystąpiły różne rodzaje gruntów, od małospoistych, spoistych (gliny, piaski gliniaste, pyły) do utworów niespoistych w postaci piasków drobnych, średnich, żwirów. Szczególną uwagę należy zwrócić na występujące grunty organiczne - namuły, torfy, gytie, które są gruntami nie nośnymi
2. Nawiercone osady organiczne mogą się cechować zmienną miąższością oraz rozprzestrzenieniem na co szczególnie należy zwrócić uwagę podczas wykonywania prac terenowych.

10. Uwagi końcowe.

- Roboty ziemne i montażowe wykonać zgodnie z obowiązującymi przepisami, i obowiązującymi „Warunkami technicznymi Wykonania i Odbioru Robót Budowlano-Montażowych” oraz instrukcją montażową producentów zastosowanych materiałów i urządzeń.
- Wszelkie odstępstwa i zmiany od projektu winny być każdorazowe uzgadniane z projektantem w ramach nadzoru autorskiego.
- Uzgodnione zmiany powinny być niezwłocznie naniesione w dokumentacji powykonawczej.
- Sposób odwodnienia wykopów zależny będzie od występującego poziomu wód gruntowych w okresie realizacji inwestycji. Dla najbardziej niekorzystnych warunków przywidyje się

odwodnienie za pomocą igłofiltrów.

- Oprócz wyżej wymienionych warunków należy roboty prowadzić zgodnie z instrukcją montażowych producenta przyjętych do realizacji materiałów.

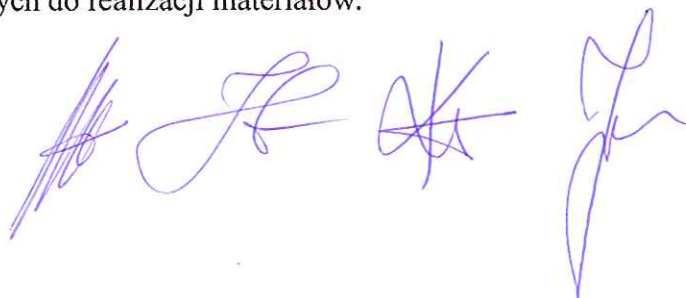
Four handwritten signatures in blue ink, arranged horizontally. The first signature is a stylized 'H' with a vertical line. The second is a cursive 'J' with a loop. The third is a cursive 'K' with a loop. The fourth is a cursive 'P' with a loop.

St. 19

P.B. Kanalizacji sanitarnej grawitacyjno-łocznej z przyłączami – AGLOMERACJA MYŚLIBÓRZ

RATAJE												
3	Mieszkańcy		84		110	1,6	2,0	9,240	14,784	0,616	1,232	0,342
	Mieszkańcy ze studium			196	120	1,6	2,0	23,520	37,632	1,568	3,136	0,871
							RAZEM:	32,760	52,416	2,184	4,368	1,213
ŚWIĄTKI												
4	Mieszkańcy		161		110	1,6	2,0	17,710	28,336	1,181	2,362	0,656
	Hotel			50	250	1,1	1,8	12,500	13,750	0,573	1,031	0,286
	Tereny Przemysłowe -kopalnie kruszywa			100	60	1,1	5,0	6,000	6,600	0,275	1,375	0,382
				100	15	1,1	2,0	1,500	1,650	0,069	0,138	0,038
							RAZEM:	37,710	50,336	2,098	4,906	1,362
TRZCINNA												
5	Mieszkańcy		378		110	1,6	2,0	41,580	66,528	2,772	5,544	1,540
	Sala Wiejska			50	30	1,5	3,0	1,500	2,250	0,094	0,282	0,078
	Baza Samochodowa			5	90	1,1	5,0	0,450	0,495	0,021	0,105	0,029
					5	15	1,1	2,0	0,075	0,083	0,003	0,006
	Piekarnia [kg]			4	60	1,1	5,0	0,240	0,264	0,011	0,055	0,015
					7	15	1,1	2,0	0,105	0,116	0,005	0,010
	Sklepy		-	3	40	1,6	2,0	0,120	0,192	0,008	0,016	0,004
							RAZEM:	44,070	69,928	2,914	6,018	1,671
							OGÓŁEM:	260,805	397,146	16,549	34,802	9,667

Ilość ścieków = zapotrzebowanie wody x 0,95

Ilość wód infiltracyjnych przyjęto 5%

Uwaga!

Wartości podane w tabeli w świetle wyżej podanych współczynników dotyczą oprócz zapotrzebowania wody ilości ścieków doptywających do projektowanej kanalizacji sanitarnej

Tab. 2 Zestawienie właścicieli i nr. działek gruntów przeznaczonych pod przepompownię ścieków – AGLOMERACJA MYŚLIBÓRZ

Lp.	Nr pompowni	Wjazd z drogi	Miejscowość	Działka (arkusz)	Obręb	Właściciel	Adres
1	Ps-2	gminnej dz. 407	NOWOGRÓDEK POMORSKI	296/2 (17)	Nowogródek Pomorski	Gmina Nowogródek Pomorski	74-304 Nowogródek Pomorski, ul. Mickiewicza 15
2	P-3	powiatowej dz. 164/5		349 (18)		Maria, Władysław Muszyński	74-304 Nowogródek Pomorski, ul. Ogrodowa 1
3	P-4	powiatowej dz. 457/2		341 (19)		Irena, Mirosław Cel	74-304 Nowogródek Pomorski, ul. Barłimecka 20
4	Ps-5	powiatowej dz. 447/1	GIŻYN	464/1 (24)	Giżyn	Rak Bogdan	74-304 Nowogródek Pomorski, Giżyn 27
5	P-6	powiatowej 409/1		315/4, 314/2 (25)		Andrzej, Mieczysława Siminsey	74-304 Nowogródek Pomorski, Giżyn 45a
6	P-7	powiatowej dz. 377		370 (27)		Cechol Irena	74-304 Nowogródek Pomorski, Giżyn 46
7	P-8	powiatowej dz. 501		501 (28)		Powiatowy Zarząd Dróg w Myśliborzu	74-300 Myślibórz, ul. Marcinkowskiego 2
8	MP-1	bez wjazdu		296/1 (28)		Wiesława, Jan Bogusławscy	74-304 Nowogródek Pomorski, Giżyn
9	MP-2	bez wjazdu	ŚWIĄTKI	309 (28)	Świątki	Gmina Nowogródek Pomorski,	74-304 Nowogródek Pomorski, ul. Mickiewicza 15
10	MP-3	bez wjazdu		434 (24)		Gmina Nowogródek Pomorski	74-304 Nowogródek Pomorski, ul. Mickiewicza 15
11	Ps-9	powiatowej dz. 58		61/4 (4)		Agencja Nieruchomości Rolnych, Jednostka Gospodarcza Zasobu	74-300 Myślibórz, ul. Bohaterów Warszawy 16
12	P-10	gminnej dz. 30		29/2 (6)		Agencja Nieruchomości Rolnych, Jednostka Gospodarcza Zasobu	74-300 Myślibórz, ul. Bohaterów Warszawy 16
13	MP-4	powiatowej dz. 58	TRZCINNA	95/1 (5)	Trzcinna	Agencja Nieruchomości Rolnych, Jednostka Gospodarcza Zasobu	74-300 Myślibórz, ul. Bohaterów Warszawy 16
14	MP-5	powiatowej dz. 58		102/2 (7)		Bożena, Edmund Gnatowscy	74-304 Nowogródek Pomorski Świątki 12
15	Ps-11	gminnej dz. 11		10 (8)		Aneta, Maciej Kwaśniewicz	74-304 Nowogródek Pomorski Trzcinna 8
16	Ps-12	gminnej dz. 149		96/3 (10)		Agencja Nieruchomości Rolnych, Jednostka Gospodarcza Zasobu	74-300 Myślibórz, ul. Bohaterów Warszawy 16
17	MP-6	bez wjazdu	RATAJE	639 (8)	Rataje	Irwin, Andrzej Kwaśniewicz	74-304 Nowogródek Pomorski Trzcinna 1
18	MP-7	bez wjazdu		21 (9)		Gmina Nowogródek Pomorski	74-304 Nowogródek Pomorski, ul. Mickiewicza 15
19	Ps-13	powiatowej - dz. 350/2		392/11 (15)		Agencja Nieruchomości Rolnych, Jednostka Gospodarcza Zasobu	74-300 Myślibórz, ul. Bohaterów Warszawy 16
20	P-14	gminnej dz. 391		388 (14)		Paweł Janasiak	74-304 Nowogródek Pomorski Rataje 16
21	MP-8	powiatowej - dz. 350/2		428 (15)		Agencja Nieruchomości Rolnych, Jednostka Gospodarcza Zasobu	74-300 Myślibórz, ul. Bohaterów Warszawy 16



WOJEWODA LUBUSKI

Gorzów Wlkp., dnia 10.12.2001 r.

IAB.VII.LDus/7131-50/2001

DECYZJA Nr 40/2001/Gw

O NADANIU UPRAWNIENÍ BUDOWLANYCH

Na podstawie art. 104 KPA, w związku z art. 13 ust. 1 pkt. 1, art. 14 ust. 1 pkt. 5 ustawy z dnia 7 lipca 1994r. Prawo budowlane /T.j. z dnia 10.11.2000r. Dz. U. Nr 106 poz. 1126 z późn. zm./ oraz § 9 ust. 1 rozporządzenia Ministra Gospodarki Przestrzennej i Budownictwa z dnia 30 grudnia 1994r. w sprawie samodzielnych funkcji technicznych w budownictwie /Dz. U. Nr 8 poz. 38 z 1995r./, po przeprowadzeniu postępowania kwalifikacyjnego i złożeniu egzaminu z wynikiem pozytywnym

n a d a j ę

*Panu **Markowi Nowakowi***

mgr inż. po kierunku elektrotechnika

ur. dnia 24 czerwca 1974r. w Gorzowie Wlkp.

UPRAWNIENIA BUDOWLANE DO PROJEKTOWANIA BEZ OGRANICZEŃ W SPECJALNOŚCI INSTALACYJNEJ

w zakresie:

sieci, instalacji i urządzeń elektrycznych i elektroenergetycznych.

*Pan **Marek Nowak***

jest upoważniony do:

- sporządzania projektów w zakresie sieci, instalacji i urządzeń elektrycznych i elektroenergetycznych,
- sprawdzania projektów objętych tymi uprawnieniami,
- sprawowania nadzoru autorskiego,
- sprawowania kontroli technicznej utrzymania obiektów budowlanych,
- wykonywania nadzoru budowlanego.

Potwierdzam zgodność Z ORYGINAŁEM
PPU Halina Nowak
Jenin, ul. Klonowa 7, 66-450 Bogdaniec

21.12.01
data

[Signature]
podpis

Od niniejszej decyzji służy odwołanie do Głównego Inspektora Nadzoru Budowlanego, za pośrednictwem Wojewody Lubuskiego, w terminie czternastu dni od dnia jej doręczenia.



Z up. Wojewody Lubuskiego
mgr inż. *[Signature]*
DIREKTOR WYDZIAŁU
Infrastruktury i Administracji Budowlanej

Str. 22

Zielona Góra, dnia 26 lutego 1975 r.

Nr ewid. upraw. 130/75/Zg

UPRAWNIENIA BUDOWLANE

Na podstawie art. 18, art. 19 ust. 1 pkt. 1 i art. 20 ust. 1 ustawy z dnia 31 stycznia 1961 r. - prawo budowlane (Dz. U. nr 7, poz. 46) oraz § 29 i § 21.2. oraz 8.1.1. rozporządzenia Przewodniczącego Komitetu Budownictwa, Urbanistyki i Architektury z dn. 10 września 1962 r. w sprawie kwalifikacji fachowych osób wykonujących funkcje techniczne w budownictwie powszechnym (Dz.U. nr 53, poz. 266)

Ob. NOWA Halina

magister inżynier urządzeń sanitarnych
urodzony dnia 5 sierpnia 1948r. - Kamiennik 'pow. Grodków

otrzymuje

w specjalności instalacji i urządzeń sanitarnych
uprawnienia budowlane do sporządzania projektów
instalacji i urządzeń sanitarnych oraz prostych
projektów budowlano-konstrukcyjnych w zakresie,
w jakim projekty te wchodzi jako elementy budowlane
do projektów instalacji i urządzeń sanitarnych.



ZASTĘPCA
DYREKTORA WYDZIAŁU
mgr inż. Karol Rędzinski

Potwierdzam zgodność Z ORYGINAŁEM
PPU Halina Nowak
Jenin, ul. Klonowa 7, 66-450 Bogdaniec

21.12.04
data

podpis

str. 23



WOJEWODA DOLNOŚLĄSKI

Wrocław, dnia 18 czerwca 2001 r.

ABGP.I.U-1.7131.7132-637/01

DECYZJA

Na podstawie art. 104 § 1 i 2 Kodeksu postępowania administracyjnego (tekst jednolity: Dz. U. z 2000 r. Nr 98, poz. 1071) i art. 12 ust. 3, art. 13 ust. 1 pkt 1 i 2, art. 14 ust. 1 pkt 4 ustawy z dnia 7 lipca 1994 r. - Prawo budowlane (tekst jednolity: Dz. U. z 2000 r. Nr 106, poz. 1126, z późn. zm.) oraz § 9 ust. 1 rozporządzenia Ministra Gospodarki Przestrzennej i Budownictwa z dnia 30 grudnia 1994 r. w sprawie samodzielnych funkcji technicznych w budownictwie (Dz. U. z 1995 r. Nr 8, poz. 38),

n a d a j ę

Panu Marcinowi Kucharskiemu
magistrowi inżynierowi inżynierii środowiska
urodzonemu dnia 15 marca 1971 we Wrocławiu

UPRAWNIENIA BUDOWLANE numer ewidencyjny 114/01/DUW

do projektowania i do kierowania robotami budowlanymi bez ograniczeń
w specjalności instalacyjnej w zakresie sieci, instalacji i urządzeń:
wodociągowych i kanalizacyjnych, ciepłych, wentylacyjnych i gazowych

UZASADNIENIE

Komisja egzaminacyjna powołana przez Wojewodę Dolnośląskiego Zarządzeniem nr 46 z dnia 17 marca 1999 r. (Dz. Urz. Nr 6, poz. 209, z późn. zm.) stwierdziła że, Pan Marcin Kucharski posiada wymagane prawem wykształcenie i praktykę zawodową konieczną do uzyskania uprawnień budowlanych w w/w specjalności i uzyskał pozytywny wynik egzaminu na uprawnienia budowlane. W związku z powyższym orzekam jak w sentencji.

Od niniejszej decyzji przysługuje odwołanie do Głównego Inspektora Nadzoru Budowlanego za pośrednictwem Wojewody Dolnośląskiego w terminie 14 dni od daty otrzymania decyzji.

Otrzymują:

1. Pan Marcin Kucharski
ul. Berlinga 35
51-217 Wrocław
2. Główny Inspektor
Nadzoru Budowlanego
3. a/a

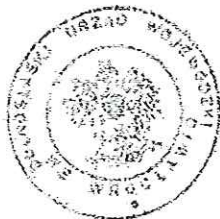

Z up. Wojewody Dolnośląskiego
Dariusz Kłopotowski
p.o. Dyrektora Wydziału
Architektury, Budownictwa
i Gospodarki Przestrzennej

Potwierdzam zgodność Z ORYGINAŁEM
PPU Halina Nowak
Jenin, ul. Klonowa 7, 66-450 Bogdaniec

21.12.01
data

podpis

LUBUSKA OKRĘGOWA IZBA
INŻYNIERÓW BUDOWNICTWA
w Gorzowie Wlkp.

Gorzów Wlkp. 01-06-2007 r.

Okręgowa Komisja Kwalifikacyjna
sygn. akt. LBS/OKK/0054/0008/07

DECYZJA

Na podstawie art. 24 ust. 1 pkt 2 ustawy z dnia 15 grudnia 2000r. o samorządach zawodowych architektów, inżynierów budownictwa oraz urbanistów (Dz. U. z 2001 r. Nr 5 poz. 42 z późn. zm.) i art. 12 ust. 3, art. 13 ust. 1 pkt 1 i 2, art. 14, ust. 1, pkt 4 ustawy z dnia 07 lipca 1994r. Prawo budowlane (tekst jednolity: Dz. U. z 2006 r. Nr 156, poz. 1118.) oraz § 12 pkt 1 rozporządzenia Ministra Transportu i Budownictwa z dnia 28 kwietnia 2006 r. w sprawie samodzielnych funkcji technicznych w budownictwie (Dz. U. Nr 83 poz. 578).

Okręgowa Komisja Kwalifikacyjna
n a d a j e

Panu **Jakubowi MAŃDZIŃ**
magistrowi inżynierowi –inżynieria środowiska
urodzonemu 09 sierpnia 1977r. w Gorzowie Wlkp.

UPRAWNIENIA BUDOWLANE
numer ewidencyjny LBS/0010/PWOS/07

do projektowania i kierowania robotami budowlanymi bez ograniczeń
w specjalności instalacyjnej w zakresie sieci, instalacji i urządzeń cieplnych,
wentylacyjnych, gazowych, wodociągowych i kanalizacyjnych

UZASADNIENIE

W związku z uwzględnieniem w całości żądania strony na podstawie art. 107 § 4 Kpa odstępuje się od uzasadnienia decyzji. Zakres uprawnień podany jest na odwrocie.

Pouczenie

Od niniejszej decyzji służy odwołanie do Krajowej Komisji Kwalifikacyjnej Polskiej Izby Inżynierów Budownictwa w Warszawie, za pośrednictwem Okręgowej Komisji Kwalifikacyjnej Lubuskiej Okręgowej Izby Inżynierów Budownictwa w Gorzowie Wlkp. w terminie 14 dni od daty jej doręczenia

Członkowie Składu Orzekającego

1. Marek PUCHALSKI
2. Emilia KUCHARCZYK
3. Jerzy MIŃCZYK



Potwierdzam zgodność Z ORYGINAŁEM
PPU Halina Nowak
Jenin, ul. Klonowa 7, 66-450 Bogdaniec
21.12.07
data podpis

**Szczegółowy zakres uprawnień
do projektowania kierowania robotami budowlanymi bez ograniczeń
w specjalności instalacyjnej w zakresie sieci, instalacji i urządzeń cieplnych,
wentylacyjnych, gazowych, wodociagowych i kanalizacyjnych**

1. Na mocy art. 12 ust. 1 pkt 1- 5 , art. 13 ust. 3 i 4 ustawy – Prawo budowlane, w zakresie objętym wyżej wymienioną specjalnością, niniejsze uprawnienia stanowią podstawę do:
 - a) Projektowanie, sprawdzanie projektów architektoniczno-budowlanych i sprawowanie nadzoru autorskiego;
 - b) Kierowania budową lub innymi robotami budowlanymi;
 - c) Kierowania wytwarzaniem konstrukcyjnych elementów budowlanych oraz nadzoru i kontroli technicznej wytwarzania tych elementów;
 - d) Wykonywania nadzoru inwestorskiego;
 - e) Sprawowania kontroli technicznej utrzymania obiektów budowlanych;
2. Na podstawie § 23 ust. 1 rozporządzenia Ministra Transportu i Budownictwa z dnia 28 kwietnia 2006 r. w sprawie samodzielnych funkcji technicznych w budownictwie , uprawnienia budowlane w specjalności instalacyjnej w zakresie sieci, instalacji i urządzeń cieplnych, wentylacyjnych, gazowych, wodociagowych i kanalizacyjnych bez ograniczeń uprawniają do projektowania obiektu budowlanego i kierowania robotami budowlanymi związanymi z obiektem budowlanym takim jak:
sieci, instalacje cieplne, wentylacyjne, gazowe, wodociagowe i kanalizacyjne z doбором właściwych urządzeń w projekcie budowlanym oraz ich instalowaniem w procesie budowy lub remontu.

PRZEWODNICZĄCY
OKRĘGOWEJ KOMISJI KWALIFIKACYJNEJ
lubuskiej Okręgowej Izby Inżynierów Budownictwa

mgr inż. Marek Puchalski

Otrzymują:

1. Pan **Jakub MAŃDZIJ**
zam. 66-542 Zwierzyn, ul. Wiejska 6/2
2. Okręgowa Rada Izby w/m
3. Główny Inspektor Nadzoru Budowlanego-Warszawa
4. aa.

Potwierdzam zgodność z...
PPU Halina Nowak
Jenin, ul. Klonowa 7, 66-450 Bogdanie
21.12.09
data podpis

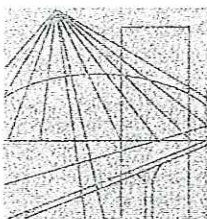

LUBUSKA OKRĘGOWA IZBA INŻYNIERÓW BUDOWNICTWA

ul. Kazimierza Wielkiego nr 10. 66-400 Gorzów Wlkp.
tel. 0 95 720 15 38 fax 0 95 720 77 17 e-mail: lbs@piib.org.pl

Gorzów Wlkp., 11 grudnia 2008 r.

ZAŚWIADCZENIE

Pan/Pani **Marek Tomasz Nowak**

ul. Chelmońskiego 1H/6
miejsce zamieszkania: **66-400 Gorzów Wlkp.**

jest członkiem Lubuskiej Okręgowej Izby Inżynierów Budownictwa

o numerze ewidencyjnym: **LBS/IE/2157/02**

i posiada wymagane ubezpieczenie od odpowiedzialności cywilnej.

Niniejsze zaświadczenie jest ważne od **1 stycznia 2009 r. do 31 grudnia 2009 r.**

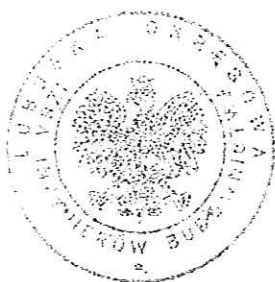

PRZEWODNICZĄCY
OKRĘGOWEJ RADY
Lubuskiej Okręgowej Izby Inżynierów Budownictwa
[Signature]
mgr inż. Józef Krzyżanowski
(pieczęć i podpis przewodniczącego LOIIB)

Potwierdzam zgodność Z ORYGINAŁEM
PPU Halina Nowak
Jenin, ul. Klonowa 7, 66-450 Bogdaniec
21.12.07
data

[Signature]
podpis

str. 27

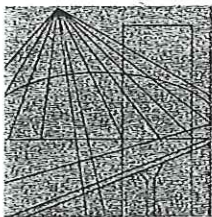

LUBUSKA OKRĘGOWA IZBA INŻYNIERÓW BUDOWNICTWA

ul. Kazimierza Wielkiego nr 10. 66-400 Gorzów Wlkp.
tel. 0 95 720 15 38 fax 0 95 720 77 17 e-mail: lbs@piib.org.pl

Gorzów Wlkp., 25 listopada 2008 r.

ZAŚWIADCZENIE

Pan/Pani **Halina Nowak**

miejsce zamieszkania: **ul. Głowackiego 28**
66-400 Gorzów Wlkp.

jest członkiem Lubuskiej Okręgowej Izby Inżynierów Budownictwa

o numerze ewidencyjnym: **LBS/IS/2317/01**

i posiada wymagane ubezpieczenie od odpowiedzialności cywilnej.

Niniejsze zaświadczenie jest ważne od **1 stycznia 2009 r.** do **31 grudnia 2009 r.**



PRZEWODNICZĄCY
OKRĘGOWEJ RADY

Lubuskiej Okręgowej Izby Inżynierów Budownictwa

mgr inż. Józef Krzyżanowski

(pieczęć i podpis przewodniczącego LOIIB)

Potwierdzam zgodność Z ORYGINAŁEM
PPU Halina Nowak
Jenin, ul. Klonowa 7, 66-450 Bogdaniec

21.12.08
data

podpis

str. 28

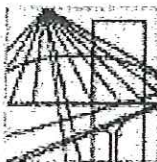

DOLNOŚLĄSKA
OKRĘGOWA
I Z B A
INŻYNIERÓW
BUDOWNICTWA

Wrocław, dn. 2009-01-05

ZAŚWIADCZENIE

Pan/Pani Marcin Kucharski
nazwisko rodowe
miejsce zamieszkania ul. Berlinga 35
51-217 Wrocław

jest członkiem
Dolnośląskiej Okręgowej Izby Inżynierów Budownictwa
o numerze ewidencyjnym DOŚ/IS/4884/01
i posiada wymagane ubezpieczenie od odpowiedzialności cywilnej.

Niniejsze zaświadczenie jest ważne
od dnia 2009-01-01 do dnia 2009-12-31

DOLNOŚLĄSKA OKRĘGOWA
IZBA INŻYNIERÓW BUDOWNICTWA
Mgr inż. Nazimierz J. Jędrzejewski
V-ce Przewodniczący Izby
(położyć i podpisać Przewodniczącą Rady DOIIB)

Termin ważności niniejszego zaświadczenia można sprawdzić
na stronie www.pibb.org.pl w zakładce „Lista członków”

Potwierdzam zgodność Z ORYGINAŁEM
PPU Halina Nowak
Jenin, ul. Klonowa 7, 66-450 Bogdaniec

data 21.12.09 podpis [podpis]
data

str. 29

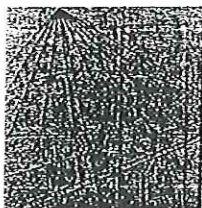

LUBUSKA OKRĘGOWA IZBA INŻYNIERÓW BUDOWNICTWA

ul. Kazimierza Wielkiego nr 10. 66-400 Gorzów Wlkp.
tel. 0 95 720 15 38 fax 0 95 720 77 17 e-mail: lbs@piib.org.pl

Gorzów Wlkp., 6 sierpnia 2009 r.

ZAŚWIADCZENIE

Pan/Pani

Jakub Mańdzij

miejsce zamieszkania:

ul. Wiejska 6/2
66-542 Zwierzyn

jest członkiem Lubuskiej Okręgowej Izby Inżynierów Budownictwa

o numerze ewidencyjnym:

LBS/IS/0154/07

i posiada wymagane ubezpieczenie od odpowiedzialności cywilnej.

Niniejsze zaświadczenie jest ważne od **1 września 2009 r.** do **31 sierpnia 2010 r.**



PRZEWODNICZĄCY
OKRĘGOWEJ RADY
Lubuskiej Okręgowej Izby Inżynierów Budownictwa
[Signature]
mgr. inż. Józef Krzyżanowski
(pieczęć i podpis przewodniczącego LOIIB)

Potwierdzam zgodność Z ORYGINAŁEM
PPU Halina Nowak
Jenin, ul. Klonowa 7, 66-450 Bogdaniec
21.12.09
data

[Signature]
podpis

str 30

Oświadczenie projektanta

Ja, niżej podpisany (a) **Marcin Kucharski** posiadający uprawnienia do wykonywania samodzielnych funkcji technicznych w budownictwie w zakresie:

sieci, instalacji i urządzeń wod-kan, ciepłych, wentylacyjnych i gazowych nr 114/2001/DUW

oraz aktualny wpis na listę członków właściwej izby samorządu zawodowego – **Dolnośląska Okręgowa Izba Inżynierów Budownictwa we Wrocławiu nr DOŚ/IS/4884/01**

po zapoznaniu się z przepisami ustawy z dnia 7 lipca 1994r. - Prawo budowlane (Dz. U. z 2006 r, nr 156 poz. 1118 z późniejszymi zmianami) zgodnie z art. 20 ust.4 tej ustawy oświadczam, że projekt budowlany, dotyczący budowy:

Kanalizacji sanitarnej grawitacyjno-tłocznej z przyłączami – AGLOMERACJA MYŚLIBÓRZ (gm. Nowogródek Pomorski)

został sporządzony zgodnie z obowiązującymi przepisami oraz zasadami wiedzy technicznej.

Świadomy odpowiedzialności karnej za podanie w niniejszym oświadczeniu nieprawdy, zgodnie z art. 233 Kodeksu Karnego, potwierdzam własnoręcznym podpisem prawdziwość danych, zamieszczonych powyżej.

W załączeniu przedkładam:

1. kserokopię uprawnień do pełnienia samodzielnych funkcji technicznych
2. kserokopię aktualnego wpisu na listę członków właściwej izby samorządu zawodowego

Jenin. 20.12.2009 r.

.....
(podpis projektanta)

Potwierdzam zgodność Z ORYGINAŁEM
PPU Halina Nowak
Jenin, ul. Klonowa 7, 66-450 Bogdaniec

.....
data

.....
podpis

Oświadczenie projektanta

Ja, niżej podpisany (a) **Halina Nowak** posiadająca uprawnienia do wykonywania samodzielnych funkcji technicznych w budownictwie w zakresie:

Instalacje i urządzenia sanitarne nr 130/75/Zg

oraz aktualny wpis na listę członków właściwej izby samorządu zawodowego – **Lubuskiej Okręgowej Izby Inżynierów Budownictwa nr LBS/IS/2317/01**

po zapoznaniu się z przepisami ustawy z dnia 7 lipca 1994r. - Prawo budowlane (Dz. U. z 2006 r, nr 156 poz. 1118 z późniejszymi zmianami) zgodnie z art. 20 ust.4 tej ustawy oświadczam, że projekt budowlany, dotyczący budowy:

Kanalizacji sanitarnej grawitacyjno-tłocznej z przyłączami – AGLOMERACJA MYŚLIBÓRZ (gm. Nowogródek Pomorski)

został sporządzony zgodnie z obowiązującymi przepisami oraz zasadami wiedzy technicznej.

Świadomy odpowiedzialności karnej za podanie w niniejszym oświadczeniu nieprawdy, zgodnie z art. 233 Kodeksu Karnego, potwierdzam własnoręcznym podpisem prawdziwość danych, zamieszczonych powyżej.

W załączeniu przedkładam:

1. kserokopię uprawnień do pełnienia samodzielnych funkcji technicznych
2. kserokopię aktualnego wpisu na listę członków właściwej izby samorządu zawodowego

Jenin, 20.12.2009 r.



.....
(podpis projektanta)

Oświadczenie projektanta

Ja, niżej podpisany (a) **Marek Nowak** posiadająca uprawnienia do wykonywania samodzielnych funkcji technicznych w budownictwie w zakresie:

Sieci, instalacje i urządzenia elektryczne i elektroenergetyczne nr 40/2001/Gw

oraz aktualny wpis na listę członków właściwej izby samorządu zawodowego – **Lubuskiej Okręgowej Izby Inżynierów Budownictwa nr LBS/IE/2157/02**

po zapoznaniu się z przepisami ustawy z dnia 7 lipca 1994r. - Prawo budowlane (Dz. U. z 2006 r, nr 156 poz. 1118 z późniejszymi zmianami) zgodnie z art. 20 ust.4 tej ustawy oświadczam, że projekt budowlany, dotyczący budowy:

Kanalizacji sanitarnej grawitacyjno-tłocznej z przyłączami – AGLOMERACJA MYŚLIBÓRZ (gm. Nowogródek Pomorski)

został sporządzony zgodnie z obowiązującymi przepisami oraz zasadami wiedzy technicznej.

Świadomy odpowiedzialności karnej za podanie w niniejszym oświadczeniu nieprawdy, zgodnie z art. 233 Kodeksu Karnego, potwierdzam własnoręcznym podpisem prawdziwość danych, zamieszczonych powyżej.

W załączeniu przedkładam:

1. kserokopię uprawnień do pełnienia samodzielnych funkcji technicznych
2. kserokopię aktualnego wpisu na listę członków właściwej izby samorządu zawodowego

Jenin. 20.12.2009 r.

.....
(podpis projektanta)

Oświadczenie sprawdzającego

Ja, niżej podpisany (a) **Jakub Mańdzij** posiadający uprawnienia do wykonywania samodzielnych funkcji technicznych w budownictwie w zakresie:

sieci, instalacji i urządzeń wod-kan, ciepłych, wentylacyjnych i gazowych nr LBS/0010/PWOS/07

oraz aktualny wpis na listę członków właściwej izby samorządu zawodowego – **Lubuska Okręgowa Izba Inżynierów Budownictwa w Gorzowie Wlkp. nr LBS/IS/0154/07**

po zapoznaniu się z przepisami ustawy z dnia 7 lipca 1994r. - Prawo budowlane (Dz. U. Z 2003r Nr 207, poz.2016 z późniejszymi zmianami) zgodnie z art. 20 ust.4 tej ustawy oświadczam, że projekt budowlany, dotyczący budowy:

Kanalizacji sanitarnej grawitacyjno-tłocznej z przyłączami – AGLOMERACJA MYŚLIBÓRZ (gm. Nowogródek Pomorski)

został sporządzony zgodnie z obowiązującymi przepisami oraz zasadami wiedzy technicznej.

Świadomy odpowiedzialności karnej za podanie w niniejszym oświadczeniu nieprawdy, zgodnie z art. 233 Kodeksu Karnego, potwierdzam własnoręcznym podpisem prawdziwość danych, zamieszczonych powyżej.

W załączeniu przedkładam:

1. kserokopię uprawnień do pełnienia samodzielnych funkcji technicznych
2. kserokopię aktualnego wpisu na listę członków właściwej izby samorządu zawodowego

Jenin. 20.12.2009 r.

.....
(podpis sprawdzającego)

TECZKA - NR 1 - Decyzje, warunki, uzgodnienia (zał. nr 1 – 24)

- zał. nr 1- Decyzja nr 08/08/09 o ustaleniu lokalizacji inwestycji celu publicznego wydana przez Wójta Gminy Nowogródek Pomorski znak R i GMK-7331-37/08/09 z dnia 10.09.2009 r. + 19 kopii z załączników (*str. 37-63*).
- zał. nr 2- Decyzja nr 5/09 o środowiskowych uwarunkowaniach wydana przez Wójta Gminy Nowogródek Pomorski znak R i GMK-7624-05/09 z dnia 08.06.2009 r. (*str. 64-69*).
- zał. nr 3- Warunki techniczne na budowę kanalizacji sanitarnej grawitacyjno-tłocznej z przyłączami w gm. Nowogródek Pomorski – AGLOMERACJA MYŚLIBÓRZ wydane przez Urząd Gminy w Nowogrodku Pomorskim, znak RiGMK.7034-01/09 z dnia 14.09.2009 r. (*str. 70*).
- zał. nr 4- Warunki techniczne na włączenie ścieków sanitarnych z gm. Nowogródek Pomorski z gm. Nowogródek Pomorski – AGLOMERACJA MYŚLIBÓRZ wydane przez Gminę w Myśliborzu, znak IN.II.2211-6/09 z dnia 26.10.2009 r. (*str. 71*).
- zał. nr 5 - Warunki przyłączenia nr RD-II/426/2009 z dnia 20.08.2009 r. do sieci elektroenergetycznej ENEA Operator Sp. z o.o. przepompowni ścieków PS-2 w Nowogrodku Pomorskim dz. nr 296/2, wydane przez ENEA Operator Sp. z o.o., Rejon Dystrybucji Dębno (*str. 72*).
- zał. nr 6 - Warunki przyłączenia nr RD-II/427/2009 z dnia 20.08.2009 r. do sieci elektroenergetycznej ENEA Operator Sp. z o.o. przepompowni ścieków P-3 w Nowogrodku Pomorskim dz. nr 349, wydane przez ENEA Operator Sp. z o.o., Rejon Dystrybucji Dębno (*str. 73*).
- zał. nr 7 - Warunki przyłączenia nr RD-II/428/2009 z dnia 20.08.2009 r. do sieci elektroenergetycznej ENEA Operator Sp. z o.o. przepompowni ścieków P-4 w Nowogrodku Pomorskim dz. nr 341, wydane przez ENEA Operator Sp. z o.o., Rejon Dystrybucji Dębno (*str. 74*).
- zał. nr 8 - Warunki przyłączenia nr RD-II/429/2009 z dnia 20.08.2009 r. do sieci elektroenergetycznej ENEA Operator Sp. z o.o. przepompowni ścieków PS-5 w Giżynie dz. nr 464/1, wydane przez ENEA Operator Sp. z o.o., Rejon Dystrybucji Dębno (*str. 75*).
- zał. nr 9 - Warunki przyłączenia nr RD-II/430/2009 z dnia 20.08.2009 r. do sieci elektroenergetycznej ENEA Operator Sp. z o.o. przepompowni ścieków P-6 w Giżynie dz. nr 315/4, 314/2, wydane przez ENEA Operator Sp. z o.o., Rejon Dystrybucji Dębno (*str. 76*).
- zał. nr10 - Warunki przyłączenia nr RD-II/431/2009 z dnia 21.08.2009 r. do sieci elektroenergetycznej ENEA Operator Sp. z o.o. przepompowni ścieków P-7 w Giżynie dz. nr 370, wydane przez ENEA Operator Sp. z o.o., Rejon Dystrybucji Dębno (*str. 77*).
- zał. nr11 - Warunki przyłączenia nr RD-II/432/2009 z dnia 21.08.2009 r. do sieci elektroenergetycznej ENEA Operator Sp. z o.o. przepompowni ścieków P-8 w Giżynie dz. nr 501, wydane przez ENEA Operator Sp. z o.o., Rejon Dystrybucji Dębno (*str. 78*).
- zał. nr12 - Warunki przyłączenia nr RD-II/433/2009 z dnia 21.08.2009 r. do sieci elektroenergetycznej ENEA Operator Sp. z o.o. przepompowni ścieków MP-1 i MP-2 w Giżynie dz. nr 296/1 i 309, wydane przez ENEA Operator Sp. z o.o., Rejon Dystrybucji Dębno (*str. 79*).
- zał. nr13 - Warunki przyłączenia nr RD-II/435/2009 z dnia 21.08.2009 r. do sieci elektroenergetycznej ENEA Operator Sp. z o.o. przepompowni ścieków MP-3 w Giżynie dz. nr 434, wydane przez ENEA Operator Sp. z o.o., Rejon Dystrybucji Dębno (*str. 80*).
- zał. nr14 - Warunki przyłączenia nr RD-II/436/2009 z dnia 21.08.2009 r. do sieci elektroenergetycznej ENEA Operator Sp. z o.o. przepompowni ścieków PS-9 w Świątkach dz. nr 61/4, wydane przez ENEA Operator Sp. z o.o., Rejon Dystrybucji Dębno (*str. 81*).
- zał. nr15 - Warunki przyłączenia nr RD-II/437/2009 z dnia 21.08.2009 r. do sieci elektroenergetycznej ENEA Operator Sp. z o.o. przepompowni ścieków P-10 w Świątkach dz. nr 29/2, wydane przez ENEA Operator Sp. z o.o., Rejon Dystrybucji Dębno (*str. 82*).

Dębno (*str. 82*).

- zał. nr16 -Warunki przyłączenia nr RD-II/438/2009 z dnia 21.08.2009 r. do sieci elektroenergetycznej ENEA Operator Sp. z o.o. przepompowni ścieków **MP-4** w Świątkach dz. nr 95/1, wydane przez ENEA Operator Sp. z o.o., Rejon Dystrybucji Dębno (*str. 83*).
- zał. nr17 -Warunki przyłączenia nr RD-II/439/2009 z dnia 21.08.2009 r. do sieci elektroenergetycznej ENEA Operator Sp. z o.o. przepompowni ścieków **MP-5** w Świątkach dz. nr 102/2, wydane przez ENEA Operator Sp. z o.o., Rejon Dystrybucji Dębno (*str. 84*).
- zał. nr18 -Warunki przyłączenia nr RD-II/440/2009 z dnia 24.08.2009 r. do sieci elektroenergetycznej ENEA Operator Sp. z o.o. przepompowni ścieków **PS-11** w Trzcinnej dz. nr 10, wydane przez ENEA Operator Sp. z o.o., Rejon Dystrybucji Dębno (*str. 85*).
- zał. nr19 -Warunki przyłączenia nr RD-II/441/2009 z dnia 24.08.2009 r. do sieci elektroenergetycznej ENEA Operator Sp. z o.o. przepompowni ścieków **PS-12** w Trzcinnej dz. nr 96/3, wydane przez ENEA Operator Sp. z o.o., Rejon Dystrybucji Dębno (*str. 86*).
- zał. nr20 -Warunki przyłączenia nr RD-II/442/2009 z dnia 21.08.2009 r. do sieci elektroenergetycznej ENEA Operator Sp. z o.o. przepompowni ścieków **MP-6** w Trzcinnej dz. nr 639, wydane przez ENEA Operator Sp. z o.o., Rejon Dystrybucji Dębno (*str. 87*).
- zał. nr21 -Warunki przyłączenia nr RD-II/443/2009 z dnia 24.08.2009 r. do sieci elektroenergetycznej ENEA Operator Sp. z o.o. przepompowni ścieków **MP-7** w Trzcinnej dz. nr 21, wydane przez ENEA Operator Sp. z o.o., Rejon Dystrybucji Dębno (*str. 88*).
- zał. nr22 -Warunki przyłączenia nr RD-II/444/2009 z dnia 21.08.2009 r. do sieci elektroenergetycznej ENEA Operator Sp. z o.o. przepompowni ścieków **PS-13** w Ratajach dz. nr 392/11, wydane przez ENEA Operator Sp. z o.o., Rejon Dystrybucji Dębno (*str. 89*).
- zał. nr23 -Warunki przyłączenia nr RD-II/445/2009 z dnia 24.08.2009 r. do sieci elektroenergetycznej ENEA Operator Sp. z o.o. przepompowni ścieków **P-14** w Ratajach dz. nr 388, wydane przez ENEA Operator Sp. z o.o., Rejon Dystrybucji Dębno (*str. 90*).
- zał. nr24 -Warunki przyłączenia nr RD-II/445/2009 z dnia 21.08.2009 r. do sieci elektroenergetycznej ENEA Operator Sp. z o.o. przepompowni ścieków **MP-8** w Ratajach dz. nr 428, wydane przez ENEA Operator Sp. z o.o., Rejon Dystrybucji Dębno (*str. 91*).

Znak sprawy R i GMK – 7331 - 37 /08/09

DECYZJA Nr 08 / 08 / 09

O USTALENIU LOKALIZACJI INWESTYCJI CELU PUBLICZNEGO

Na podstawie art. 104 Kodeksu Postępowania Administracyjnego (Dz. U. z 2000 r. Nr 98, poz. 1071 ze zm.) oraz art. 50 ust. 1 i 4, art. 51 ust. 1, art. 53 ust. 4 i art. 54 ustawy z dnia 27 marca 2003 roku o planowaniu i zagospodarowaniu przestrzennym (Dz. U. z 2003 r. Nr 80, poz. 717 ze zm.), po rozpatrzeniu wniosku z dnia 27 maja 2008 roku Pracowni Projektowo-Usługowej Halina Nowak, ul. Klonowa 7, 66-450 Bogdaniec Jenin, działającej z upoważnienia Wójta Gminy Nowogródek Pomorski, w sprawie ustalenia lokalizacji inwestycji celu publicznego polegającej na budowie sieci kanalizacji sanitarnej grawitacyjno – tłocznej z przyłączami Aglomeracja Myślibórz cz. II w gminie Nowogródek Pomorski.

u s t a l a m

dla Pracowni Projektowo-Usługowej – Halina Nowak, ul. Klonowa 7, 66-450 Bogdaniec Jenin, działającej z upoważnienia Wójta Gminy Nowogródek Pomorski lokalizację inwestycji celu publicznego:

1. Rodzaj inwestycji

Inwestycja obejmuje budowę sieci kanalizacji sanitarnej grawitacyjno - tłocznej z przyłączami Aglomeracja Myślibórz cz. II i przepompowni ścieków w miejscowościach: Nowogródek Pomorski, Giżyn, Świątki, Trzcinna, Rataje rurociągów tłocznych ścieków sanitarnych na trasie pomiędzy w/w miejscowościami z doprowadzeniem ścieków do miejscowości Ławy w gminie Myślibórz oraz sieci energetycznych zasilających i sygnalizacyjnych wraz z przebudową istniejących sieci kolidujących z projektowaną siecią, na działkach o numerach ewidencyjnych gruntu podanych w wykazie załączonym do decyzji (załącznik nr 1A), leżących na terenie gmin: Nowogródek Pomorski i Myślibórz, powiat myśliborski, województwo zachodniopomorskie.

2. Warunki i szczegółowe zasady zagospodarowania terenu oraz jego zabudowy wynikające z przepisów szczególnych:

- 2.1. Ustawa z dnia 7 lipca 1994 roku Prawo Budowlane (Dz. U. z 2006 r., Nr 156 poz.1118 ze zm.).
- 2.2. Ustawa z dnia 10 kwietnia 1997r.Prawo energetyczne (Dz. U. z 2006r. Nr 89, poz.625 ze zm.).
- 2.3. Ustawa z 21 marca 1985 roku o drogach publicznych (Dz. U. z 2007 r. Nr 19, poz. 115 ze zm.).
- 2.4. Ustawa z dnia 27 kwietnia 2001 roku Prawo ochrony środowiska (Dz. U. z 2008 r. Nr 25 poz. 150 ze zm.).
- 2.5. Ustawa z dnia 23 lipca 2003r. o ochronie zabytków i opiece nad zabytkami (Dz. U. z 2003r. Nr 162 poz. 1568 ze zm.).

2.6. Ustalenia:

- 1) Przebieg projektowanej sieci j. w. wyznacza się na działkach o numerach ewidencyjnych gruntu zgodnie z wykazem załączonym do decyzji (załącznik nr 1A). Linie rozgraniczające teren inwestycji przedstawiono na załącznikach graficznych Nr 1, 2, 3, 4, 5, 6, 7, 8, 9, 10, 11, 12, 13, 14, 15, 16, 17.
- 2) Trasę przebiegu sieci w terenie zabudowanym przez drogi gminne, powiatowe i krajowe należy wykonać w formie przecisku .
- 3) Projekt budowlany należy wykonać zgodnie z obowiązującymi przepisami i normami.

Potwierdzam zgodność Z ORYGINAŁEM
PPU Halina Nowak
Jenin, ul. Klonowa 7, 66-450 Bogdaniec
21.12.2011 data
[podpis] podpis

3. Wymagania dotyczące ochrony interesów osób trzecich.

Budowę sieci kanalizacji sanitarnej grawitacyjno - tłocznej z przyłączami i przepompowni ścieków w miejscowościach: Nowogródek Pomorski, Giżyn, Świątki, Trzcina, Rataje na trasie pomiędzy w/w miejscowościami z doprowadzeniem ścieków do miejscowości Ławy w gminie Myślibórz oraz budowę sieci energetycznych zasilających i sygnalizacyjnych wraz z przebudową istniejących sieci kolidujących z projektowaną siecią, należy zaprojektować zgodnie z prawem do terenu, nie naruszając prawa własności i uprawnień osób trzecich.

4. Ustalenia dotyczące ochrony dziedzictwa kulturowego i zabytków oraz dóbr kultury współczesnej.

4.1. Wszelkie odkryte w trakcie prac ziemnych przedmioty zabytkowe oraz obiekty nieruchome i nawarstwienia kulturowe podlegają ochronie prawnej.

4.2. Inwestora obowiązuje:

a) opiniowanie zakresu robót ziemnych z Zachodniopomorskim Wojewódzkim Konserwatorem Zabytków w Szczecinie,

b) w przypadku podjęcia decyzji o realizacji inwestycji obowiązuje przeprowadzenie badań ratunkowych. Właściciele, użytkownicy terenu i inwestorzy zobowiązani są do zawiadomienia służby ochrony zabytków o podjęciu działań inwestycyjnych, remontowych lub innych związanych z robotami ziemnymi z wyprzedzeniem minimum 2-tygodniowym,

c) rozpoczęcie prac ziemnych związanych z realizacją inwestycji uzależnia się od uzyskania stosownego pozwolenia od Zachodniopomorskiego Wojewódzkiego Konserwatora Zabytków w Szczecinie.

4.3. Na obszarze objętym inwestycją zlokalizowane są stanowiska archeologiczne zaewidencjonowane pod nr: Świątki, stan. 3 (AZP 41-09/3), stan. 6 (AZP 41-09/13), stan. 7 (AZP 41-09/14); Trzcina, stan. 1 (AZP 42-09/1), stan. 3 (AZP 42-10/2); Nowogródek Pomorski, stan. 10 (AZP 41-10/7), stan. 12 (AZP 41-10/9), stan. 19 (AZP 41-09/9), stan. (AZP 41-09/17); Ławy, stan. 5 (AZP 41-09/10); Giżyn, stan. 4 (AZP 40-09/6), stan. 13 (AZP 40-09/15), stan. 14 (AZP 40-09/16), stan. 16 (AZP 40-10/23).

5. Warunki wynikające z ochrony środowiska, przyrody i krajobrazu.

5.1. Prace ziemne oraz inne prace związane z wykorzystaniem sprzętu mechanicznego lub urządzeń technicznych, prowadzone w obrębie bryły korzeniowej drzew lub krzewów na terenach zieleni i zadrzewieniach powinny być wykonywane w sposób najmniej szkodzący drzewom lub krzewom.

5.2. Zachować istniejące ukształtowanie terenu.

5.3. Po trasie planowanej inwestycji występuje kolizja z urządzeniem melioracji wodnych podstawowych – kanałem Nowogródek (działka nr 20/1, 475/3, obręb Nowogródek Pomorski, działka nr 10 obręb Świątki). Na przejście przez Kanał Nowogródek należy uzyskać pozwolenie wodnoprawne (art. 122 ust. 1 pkt. 3 w związku z art. 9 ust. 2 pkt. 1 lit. b ustawy Prawo wodne). Warunki techniczne przejścia uzgodnić z Zachodniopomorskim Zarządem Melioracji i Urządzeń Wodnych w Szczecinie, Terenowy Oddział w Myśliborzu.

5.4. Inwestycja nie może powodować przekroczenia norm hałasu oraz występowania emisji zanieczyszczeń w postaci gazów i pyłów do powietrza.

5.5. Ścieki sanitarne należy odprowadzać na oczyszczalnię ścieków w Myśliborzu i stamtąd po oczyszczeniu łącznie ze ściekami z Gminy Myślibórz wprowadzać do rzeki Myśli.

5.6. W trakcie eksploatacji sieć kanalizacyjna z planowanym wyposażeniem technologicznym nie może oddziaływać na poszczególne komponenty środowiska, w tym:

- obszar chronionego krajobrazu „C” Barlinek, obejmujący część m. Giżyn położoną po północnej stronie drogi Karlin-Giżyn-Głazów,
- obszar chronionego krajobrazu „B” Myślibórz rozciągający się po zachodniej stronie m. Trzcina w odległości około 250 m od najdalej wysuniętych na zachód zabudowań mieszkalnych,

Potwierdzam zgodność z ORYGINAŁEM
PPU Halina Nowak
Jenin, ul. Klonowa 7, 66-450 Bogdaniec
21.12.2018
data podpis

- specjalny obszar ochrony siedlisk Natura 2000 PLH320010 Jezioro Kozie oddalony od miejscowości Trzcinna o około 2,5 km na zachód,
- specjalny obszar ochrony siedlisk Natura 2000 PLH080004 Torfowisko Chłopiny oddalony od miejscowości Rataje o około 3,0 km na południe.

5.7. Odpady powstałe w trakcie realizacji przedsięwzięcia należy gromadzić w szczelnych pojemnikach, a następnie przekazać podmiotowi posiadającemu stosowne zezwolenia zgodnie z zapisami ustawy o odpadach.

6. Warunki obsługi w zakresie infrastruktury technicznej i komunikacji.

6.1. Wszelkie kolizje z istniejącą infrastrukturą rozwiązywać na warunkach określonych przez właścicieli sieci.

6.2. Kanalizacja – gospodarkę ściekową zaprojektować na warunkach określonych przez administratora sieci.

6.3. Drogi:

6.3.1. W odniesieniu do działek znajdujących się w pasie drogowym GDDKiA, zarządca drogi działa w oparciu o przepisy ustawy o drogach publicznych i w tym zakresie wnosi następujące uwagi:

- Wzdłuż drogi ekspresowej S3 (w budowie) należy zaprojektować, poza terenem zabudowy w min. odległości 40 m od krawędzi jezdni, przejścia poprzeczne pod drogą należy zlokalizować poza obszarem węzłów, wykonane metodą przecisku/przewiertu w rurze osłonowej na całej szerokości pasa drogowego;
- Wzdłuż istniejącej drogi krajowej nr 3 należy zaprojektować, w terenie zabudowy w min. odległości 10,0 m od krawędzi jezdni, poza terenem zabudowy w min. odległości 25,0 m od krawędzi jezdni, przejścia poprzeczne pod drogą poza obszarami skrzyżowań z drogami metodą przecisku/przewiertu w rurze osłonowej na całej szerokości pasa drogowego;
- W/w urządzenia należy zaprojektować w taki sposób, aby realizacja i eksploatacja inwestycji nie powodowały zagrożeń dla bezpieczeństwa ruchu drogowego poprzez niszczenie lub uszkodzanie drogi i jej urządzeń albo zmniejszanie jej trwałości. W szczególności zabrania się: niszczenia rowów, nasypów, skarp i wykopów; usuwania, niszczenia i uszkodzania zadrzewień przydrożnych.
- Projekt (3 egz. planu w skali 1:500) z przebiegiem w/w urządzeń w pasie oraz sąsiedztwie pasa drogowego drogi ekspresowej S3 oraz drogi krajowej nr 3 należy złożyć do uzgodnienia w GDDKiA Oddział w Szczecinie.

6.3.2. W odniesieniu do obszaru przyległego do pasa dróg powiatowych leżących na terenie gminy Nowogródek Pomorski:

1. Obręb Giżyn:

- droga powiatowa nr 2109Z działki 39, 501, 447/1, 462, 531.
- droga powiatowa nr 2108Z działki 377, 408, 409/1.

2. Obręb Nowogródek Pomorski:

- droga powiatowa nr 2109Z działki 129, 502.
- droga powiatowa nr 2112Z działki 32, 180/1.
- droga powiatowa nr 2111Z działki 18/1, 18/5, 18/3, 18/4, 195, 164/4, 457/2.
- droga powiatowa nr 2113Z działka 164/5.
- droga powiatowa nr 2118Z działka 90.

3. Obręb Trzcinna:

- droga powiatowa nr 2124Z działki 618, 68, 350/1, 350/2, 61/4, 350/5.
- droga powiatowa nr 2116Z działki 647, 350/4, 235/3, 235/1.

4. Obręb Świątki:

- droga powiatowa nr 2123Z działki 32, 50.
- droga powiatowa nr 2118Z działka 58.

Potwierdzam zgodność z ORYGINAŁEM
PPU Halina Nowak
Jenin, ul. Klonowa 7, 66-450 Bogdaniec
21.12.21
data
podpis

5. Obręb Lawy:

- droga powiatowa nr 2111Z działki: 281/3, 281/4, 261/1, 261/2.

5. W odniesieniu do działek znajdujących się w pasie drogowym dróg powiatowych Zarządca drogi wnosi następujące uwagi:

- trasa sieci kanalizacji sanitarnej w terenie zabudowanym wzdłuż drogi będzie zlokalizowana jak najdalej od krawędzi jezdni, zgodnie z art. 43 ust. 1 ustawy o drogach publicznych,
- konieczne przejścia poprzeczne pod drogą powiatową winny być wykonane metodą przecisku lub przewiertu bez uszkodzenia jej nawierzchni,
- szczegółową lokalizację sieci kanalizacji sanitarnej w pasie drogowym drogi powiatowej należy uzgodnić na etapie projektowania z Wydziałem Dróg ul. Marcinkowskiego 2 w Myśliborzu.

6.3.3. Zgodę na prawo do dysponowania terenem w pasie drogowym należy uzyskać u Właściciela drogi jeszcze przed zatwierdzeniem projektu budowlanego, zgodnie z art. 20, pkt 8 ustawy z dnia 21 marca 1985 roku o drogach publicznych.

7. Ustalenia dotyczące ochrony obiektów budowlanych na terenach górniczych.

Brak – lokalizacja inwestycji poza obszarem terenów górniczych.

8. Linie rozgraniczające teren inwestycji.

Linie rozgraniczające teren inwestycji wyznaczono na mapach sytuacyjno – wysokościowych w skali 1:1000, stanowiących załączniki graficzne Nr 1, 2, 3, 4, 5, 6, 7, 8, 9, 10, 11, 12, 13, 14, 15, 16, 17 do decyzji.

9. Ustalenia z zakresu ochrony gruntów rolnych.

9.1. Ustawa o ochronie gruntów rolnych i leśnych z dnia 3 lutego 1995 r., (Dz. U. z 2004 r. Nr 121 poz. 1266 ze zm.).

9.2. W przypadku budowy, w ramach inwestycji na gruntach rolnych urządzeń naziemnych:

a) teren, dla którego uzgadnia się warunki nie wymaga uzyskania zgody na zmianę przeznaczenia gruntów rolnych na cele nierolnicze i nie leśne albo jest objęty zgodą uzyskaną na zmianę przeznaczenia gruntów rolnych na cele nierolnicze albo jest objęty zgodą uzyskaną przy sporządzeniu miejscowego planu zagospodarowania przestrzennego, który utracił moc na podstawie art. 67 ustawy z dnia 7 lipca 1994r. – o planowaniu i zagospodarowaniu przestrzennym (tekst jednolity Dz. U. z 1999r. Nr 15 poz. 139 ze zm.).

b) w przypadku wystąpienia na gruntach rolnych innego niż rolnicze użytkowanie gruntu należy wyłączyć z produkcji rolnej.

9.3. uzgodnieniu podlegają grunty oznaczone ewidencyjnie jako grunty rolne położone na działkach:

1. **w obrębie Giżyń:** 115/1, 115/2, 117/3, 118, 119, 121, 122, 127, 128, 129, 130, 131/2, 132/3, 132/4, 138, 142/1, 142/2, 143, 281, 282/3, 286, 287, 290, 291, 292/2, 293, 294, 296/1 (bez użytków Bp, N), 299, 301/3, 301/4, 302 (bez użytku Bp), 304, 306, 307, 308/2, 310, 311/2, 312, 313/1, 313/3, 313/4, 313/5, 313/6, 314/1, 315/1, 315/3, 315/4 (bez nieużytku N), 316/1, 316/2, 317, 318, 319, 360, 361, 363/1, 363/2, 366, 367, 370, 373, 375/2, 376/2, 378/2, 379, 380/3, 380/5, 380/7 (bez nieużytku N), 380/8 (bez użytku B) 380/10, 380/11, 380/12, 395, 402, 405, 406, 407, 409/2, 410/4, 410/5, 410/7, 410/9, 411/1, 411/3, 411/7, 411/8, 415/1, 415/5, 421, 422, 423, 424, 425, 426, 427 (bez użytku Lz), 430, 431, 432/3, 432/4, 433, 455, 456, 457/1, 458/1, 463, 464/1, 464/2, 467, 468, 469, 470, 471, 472, 473/1, 474/1, 474/2, 476/2, 477/1, 478, 479/1, 481/4, 481/5, 482, 484, 485, 486, 488, 490, 491, 492, 493/3, 498, 499/1, 499/2 (bez użytku B), 502, 503/1, 506/1, 526, 535 (bez użytku Ls i dr), 537/2 (bez użytku Lz)
2. **w obrębie Nowogródek Pomorski:** 4/1, 4/2 (bez użytku B), 5/4 (bez nieużytku N), 7, 8/1 (bez nieużytku N), 8/3, 9, 10, 12/1, 12/2 (bez nieużytku N), 13, 14, 15, 16/1, 16/2, 57/2, 59 (bez nieużytku N), 60, 61, 62/4, 62/6, 63/2, 63/4, 64/2, 64/3, 69/1, 69/2, 70/3, 70/4, 70/5, 70/6, 70/7, 72/1, 73/1, 74/2, 76/3, 76/4, 76/5, 76/6, 77/3, 77/4, 77/5, 78/1, 79/1, 80/1, 81/1, 81/2,

Potwierdzam zgodność z ORYGINALEM:
PPU Haliña Nowak
Jenin, ul. Klonowa 7, 66-450 Bogganice

21.12.2017
data

podpis

- 82/1, 82/6, 82/7 (bez użytku B), 83/2, 84/1, 84/2, 85/1, 85/2, 86, 87/1 (bez nieużytku N), 88 (bez nieużytku N), 89 (bez nieużytku N), 91/1 (bez nieużytku), 91/2 (bez nieużytku), 92, 93, 94, 95/1, 95/2 (bez nieużytku N), 96/1 (bez nieużytku N), 96/2 (bez nieużytku N), 96/3, 98/1, 98/2, 101/1, 101/2, 102, 103 (bez użytku B) 104/2, 104/3, 106, 107, 108, 110, 111, 112/1, 112/2, 114/1, 115, 116, 117, 118, 120/1, 120/2, 121/1, 121/2, 122, 123, 124, 125/1, 125/2, 125/3, 125/4, 128, 132 (bez użytku B, Lz), 137, 138 (bez użytku Lz), 139, 140 (bez nieużytku N), 141 (bez użytku W), 143, 144, 146, 148, 149/1, 149/2 (bez nieużytku N), 150, 151, 152/3, 152/4, 153, 154 (bez użytku Ws), 157, 158, 159, 160, 161, 162 (bez użytku B), 163/1, 163/2, 165, 166, 167/1, 168, 170/2, 171/1, 171/3 (bez użytku Bi), 171/4, 171/5, 173/2, 175 (bez użytku Bz), 176, 177, 178 (bez użytku B), 181, 182, 183, 184 (bez użytku Bp), 185, 186/2, 186/3, 186/4, 186/6, 186/7, 186/8, 186/9, 186/10, 186/11, 188/1, 188/3, 191, 192/6, 192/13, 192/15, 193/1 (bez użytku B), 196/2, 197, 199, 200/2 (bez użytku B), 200/3, 200/4, 203, 204/1, 204/5, 204/6, 204/7, 204/8, 205/3, 207, 208, 209 (bez użytku B) 212/1, 213 (bez użytku B), 214, 215, 216, 217, 218, 219, 220, 221, 222, 224, 225/2, 226/1, 229/5, 229/6, 230 (bez nieużytku N-W) 232/2 (bez nieużytku N-W), 233 (bez nieużytku N i użytku W) 236/4, (bez użytku B), 236/5, 236/6 (bez użytku B), 237/1 (bez użytku B), 237/2, 238/2, 240/1, 291/2, 291/4, 292/2, 293/1, 293/2, 294/1, 294/3, 294/4 (bez użytku W), 295, 296/1, 296/2 (bez użytku Ws, Bz), 297/2, 298/2, 299/3, 299/4, 301/2, 301/4, 302/4, 303/2, 304 (bez nieużytku N), 305/1, 305/2, 306 (bez użytku W), 307/1, 307/2 (bez nieużytku N i użytku W), 310, 312 (bez użytku W), 313/4 (bez użytku W), 317, 318/1, 318/2, 320/2, 321, 322 (bez nieużytku N), 323 (bez nieużytku), 325 (bez nieużytku N), 327, 333 (bez nieużytku N), 334 (bez nieużytku), 335, 336/1, 336/2, 336/3, 338, 339/1, 339/2, 339/3, 340/1, 340/2 (bez nieużytku N), 341, 349, 376/4, 382/2, 450/1, 451/3, 454/7, 457/8, 454/57 (bez nieużytku N), 458/6, (bez użytku B), 458/13, 458/14 (bez nieużytku N), 473/2 (bez użytku Ls), 473/3 (bez nieużytku N), 474/5, 474/7, 512 (bez użytku N i Ls), 525 (bez użytku B)
3. **w obrębie Trzcinnia:** 1, 2, 6, 7, 8, 9 (bez użytku W), 10 (bez użytku W), 13/1, 13/2, 13/3, 13/4, 17/1, 17/2, 20 (bez użytku B), 22, 23, 24, 25, 26, 27/1, 28/1 (bez nieużytku N), 29/6, 62, 65/1 (bez nieużytku N), 65/2, 65/5 (bez użytku Lz), 66 (bez nieużytku N), 67, 69/1, 72/2, 73, 74 (bez użytku B), 75 (bez użytku B), 76/3, 77/1, 78 (bez użytku Bi), 79/1, 79/2, 80, 81/2, 82/2, 83/1 (bez użytku B), 83/2, 83/3, 84, 85, 86, 88/4, 89/2, 90, 91, 93, 96/1 (bez nieużytku N), 96/2, 96/3, 97 (bez nieużytku N), 98, 99, 100/1 (bez nieużytku N i użytku B), 100/2 (bez użytku Bi), 101/1, 101/2, 102, 103, 104, 105, 106, 107/1, 107/1, 107/2, 108, 109, 113/1, 113/2, 114/2, 115, 116/4, 119, 120, 121/2, 122 (bez nieużytku N), 123 (bez użytku B), 124 (bez nieużytku N), 125, 126/2, 126/3 (bez nieużytku N), 126/4, 127/1, 127/2 (bez nieużytku N), 128, 129/1, 129/2, 130, 131/2, 132, 133, 136/1, 138/1, 139, 140, 141/2, 142/2, 143/2, 144, 150/1, 150/2, 151/1, 151/2, 152, 154/1, 154/2 (bez użytku B), 155, 156/1, 188/2 (bez użytku B), 188/4, 188/5, 191/1, 191/2, 191/3, 191/4, 191/5, 191/6, 193/1, 196/2, 197, 198/1, 198/4, 204/2, 204/4, 204/6, 204/8, 204/9, 236, 237/1 (bez użytku Bp), 237/2, 240/1 (bez użytku B), 240/2 (bez użytku B), 240/3 (bez użytku B), 242/2, 243/1 (bez użytku B), 243/2, 244/4, 244/5, 245/2, 245/3, 254/3 (bez użytku Ls i nieużytku N), 278/2, 278/5, 278/6, 278/7, 278/8, 280, 281, 286/2, 287/2, 293, 295 (bez nieużytku N), 297/1, 300/8 (bez nieużytku N), 303, 304 (bez użytku B), 305, 306/1, 308, 309, 310, 311/2, 312, 313, 316, 322/5, 322/7, (bez użytku Bp), 323 (bez użytku B), 324/1, 325/2, 325/4, 325/5, 326, 327/1, 327/3, 328/6, 328/7 (bez nieużytku N), 328/8, 328/9, 328/10, 335/2 (bez użytku Ls), 347/1, 367/10, 367/11, 367/2, 367/3, 380/3, 380/4 (bez użytku Lz i nieużytku N), 387/1, 387/2, 388 (bez użytku Ls, N, W), 392/8 (bez użytku W), 392/11 (bez użytku), 401/2, 402 (bez nieużytku N), 403 (bez użytku Lz), 415 (bez użytku W), 418, 419 (bez użytku Ls, W), 421/3, 424, 427/1, 451/1, 521, 522/1,

Potwierdzam zgodność Z ORYGINAŁEM:

PPU Halina Nowak

Jenin, ul. Klonowa 7, 66-450 Bogdaniec

21.12.21

data

podpis

str. 41

- 522/2, 523/4, 524/1, 524/2 (bez użytku Ls), 525/1, 616/5, 617/2, 617/3, 617/4, 636, 637, 639 (bez nieużytku N), 642/4, 642/5, 642/6, 644/2 (bez użytku Bz), 674,
4. **w obrębie Ławy:** 235/14, 237/1 (bez nieużytku), 238, 240 (bez nieużytku), 241 (bez nieużytku), 242 (bez nieużytku N), 243/1, 243/2, 243/3, 254/2, 254/5, 255/1, 255/2, 255/3, 256, 257, 260, 262 (bez nieużytku N), 263/1 (bez nieużytku), 263/2 (bez nieużytku), 273/3, (bez nieużytku N), 274/1, 274/3, 275/2, 275/5, 275/8, 275/9, 275/10, 278/1 (bez nieużytku), 278/3, 278/4, 278/5, 282/1, 282/2, 283, 284, 285, 286/3, 286/4, 287/2, 288/3
5. **w obrębie Świątki:** 3 (bez nieużytku N), 9 (bez nieużytku N), 17 (bez nieużytku N), 18, 19/1, 19/2, 20 (bez nieużytku N), 21/1, 22/1, 22/2, 26, 27, 29/1, 29/2 (bez nieużytku N), 33/1, 33/2 (bez nieużytku N), 38 (bez nieużytku N), 39 (bez nieużytku N), 40 (bez nieużytku N), 41, 42, 43, 44 (bez użytku Ls), 45/2, 45/3, 46/2, 47 (bez nieużytku B), 48 (bez użytku B), 49 (bez użytku B i nieużytku N), 51, 52, 54/1, 54/3, 55 (bez użytku Lz), 56/1, 56/4 (bez użytku Lz), 57/1, 57/3, 59 (bez użytku W), 61/2, 61/3, 61/4, 61/5, 61/6, 68/1 (bez nieużytku N), 68/2 (bez nieużytku N), 71, 77/4, 77/6, 78, 79/1, 79/2, 87, 89/1 (bez nieużytku N), 90, 91, 93, 94/1, 95/1, 95/3 (bez nieużytku N), 95/4, 95/5 (bez użytku B), 96, 97/1 (bez nieużytku N), 101/1 (bez nieużytku N), 102/1, 102/2 (bez nieużytku N), 104 (bez użytku W)

10. Projekt budowlany wraz z planem zagospodarowania terenu, uzyskanymi przez Inwestora wymaganymi przepisami szczególnymi uzgodnieniami, pozwoleniami lub opiniami właściwych organów i oświadczeniem o posiadanym prawie do dysponowania nieruchomością na cele budowlane należy przedłożyć w Starostwie Powiatowym w Myśliborzu celem zatwierdzenia i uzyskania pozwolenia na budowę.

Uzasadnienie

W dniu 27 maja 2008 roku wpłynął wniosek od Pracowni Projektowo-Usługowej Halina Nowak, ul. Klonowa 7, 66-450 Bogdaniec Jenin, działającej z upoważnienia Wójta Gminy Nowogródek Pomorski, w sprawie wydania decyzji o ustaleniu lokalizacji inwestycji celu publicznego polegającej na budowie sieci kanalizacji sanitarnej grawitacyjno – tłocznej z przyłączami Aglomeracja Myślibórz w gminie Nowogródek Pomorski, na działkach o numerach ewidencyjnych gruntu podanych w wykazie załączonym do decyzji (załącznik nr 1A), leżących na terenie gminy Nowogródek Pomorski i gminy Myślibórz, województwo zachodniopomorskie.

W dniu 14.08.2008 r. , zgodnie z art. 53 ust.1 ustawy o planowaniu i zagospodarowaniu przestrzennym na żądanie Inwestora wszczęto postępowanie administracyjne z powiadomieniem stron postępowania o planowanej inwestycji. W toku postępowania nie wniesiono zarzutów do planowanej inwestycji.

W dniu 14.08.2008r. organ podał do publicznej wiadomości poprzez wywieszenie na tablicy ogłoszeń oraz na stronie internetowej Urzędu www.bip.nowogrodekpomorski.pl/ o wszczęciu postępowania w sprawie.

Projekt decyzji na w/w inwestycję został opracowany przez mgr inż. architekta Marka Konikowskiego.

Przesłany projekt decyzji został uzgodniony pozytywnie przez:

1. Zachodniopomorski Zarząd Melioracji i Urządzeń Wodnych w Szczecinie (postanowienie znak: NU.5013/EMY/1336/09/MSZ z dnia 13 lipca 2009 r., data wpływu 20.07.2009r.), z uwagą którą uwzględniono w treści decyzji.
2. Starostwo Powiatowe w Myśliborzu (postanowienie znak: GKN.III.6018-273/09 z dnia 9 lipca 2009 r., data wpływu 10.07.2009r.) z uwagami, które uwzględniono w treści decyzji.
3. Zarząd Powiatu w Myśliborzu (postanowienie znak: DP/7332-76/09 z dnia 07 lipca 2009 r., data wpływu 10.07.2009r.) z uwagami, które uwzględniono w treści decyzji.

Wydaję zgodność z ORYGINALEM
PPU Halina Nowak
Jenin, ul. Klonowa 7, 66-450 Bogdaniec
21.12.09
data podpis

str. 42

4. Regionalnego Dyrektora Ochrony Środowiska w Szczecinie (pismo znak: RDOŚ-32-WST.II-7044/88/629/09/ak z dnia 01 lipca 2009r., data wpływu 03.07.2009r.).
5. Zachodniopomorski Wojewódzki Konserwator Zabytków w Szczecinie (postanowienie znak: ZArch-4111/NP/1/PK/2009 z dnia 01 lipca 2009r., data wpływu 06.07.2009r.), z uwagami, które uwzględniono w treści decyzji.
6. Generalna Dyrekcja Dróg Krajowych i Autostrad, Oddział w Szczecinie (postanowienie znak: GDDKiA-O/Sz-Z-3.mg/437/287/P/2009 z dnia 15 lipca 2009r., data wpływu 20.07.2009r.), z uwagami, które uwzględniono w treści decyzji.
7. Zachodniopomorski Zarząd Dróg Wojewódzkich w Koszalinie (postanowienie znak: ZZDW-1 / BL / 407 / DW/147/2009 z dnia 13 lipca 2009 r., data wpływu 20.07.2009r.).

W dniu 22.12.2008r. Pracownia Projektowo-Usługowa Halina Nowak, ul. Klonowa 7, 66-450 Bogdaniec Jenin, działającej z upoważnienia Wójta Gminy Nowogródek Pomorski, złożyła wniosek o zawieszenie postępowania w przedmiotowej sprawie. Powyższe było warunkowane koniecznością uzyskania decyzji o środowiskowych uwarunkowaniach zgody na realizację w/w przedsięwzięcia. Postanowieniem z dnia 22.12.2008r. znak: RiGMK.7331-37/2008 Wójt Gminy Nowogródek Pomorski zawiesił postępowanie w przedmiotowej sprawie.

W dniu 08.06.2009r. Wójt Gminy Nowogródek Pomorski wydał Decyzję Nr 5/09 znak: RiGMK.7624-05/09 o środowiskowych uwarunkowaniach dla przedsięwzięcia mogącego potencjalnie znacząco oddziaływać na środowisko: „Kanalizacja sanitarna grawitacyjno – tłoczna z przyłączami – Aglomeracja Myślibórz (m. Nowogródek Pomorski, Giżyn, Świątki, Trzcinna, Rataje)”.

W dniu 22.06.2009r. Pracownia Projektowo-Usługowej Halina Nowak, ul. Klonowa 7, 66-450 Bogdaniec Jenin, działająca z upoważnienia Wójta Gminy Nowogródek Pomorski, złożyła wniosek o wznowienie postępowania. Postanowieniem z dnia 23.06.2009r. znak: RiGMK.7331-37/08/09 Wójt Gminy Nowogródek Pomorski wznowił postępowanie w przedmiotowej sprawie.

Zawiadomieniem z dnia 10 sierpnia 2009r. znak: RiGMK. 7331-37/08/09 zgodnie z art. 10 § 1 kodeksu postępowania administracyjnego powiadomiłem strony o możliwości zapoznania się z całością materiałów w przedmiotowej sprawie.

Decyzja o ustaleniu lokalizacji inwestycji celu publicznego jest zgodna z prawem i stosownie do art. 56 ustawy z dnia 27 marca 2003 r. o planowaniu i zagospodarowaniu przestrzennym (Dz. U. z 2003r. Nr 80 , poz. 717 ze zm.) nie można odmówić wydania przedmiotowej decyzji.

Po rozpatrzeniu wszystkich okoliczności faktycznych i prawnych orzekłem jak w sentencji decyzji.

Pouczenie.

Wójt Gminy Nowogródek Pomorski w drodze decyzji, stwierdza wygaśnięcie decyzji o ustaleniu lokalizacji celu publicznego, jeżeli:

- zachodzą okoliczności, o których mowa w art. 65, ust. 1 ustawy o planowaniu i zagospodarowaniu przestrzennym z 27 marca 2003 r.

Niniejsza decyzja nie rodzi praw do terenu oraz nie narusza prawa własności i uprawnień osób trzecich (art. 63, ust. 2 ustawy o planowaniu i zagospodarowaniu przestrzennym).

Od niniejszej decyzji stronom służy odwołanie do Samorządowego Kolegium Odwoławczego w Szczecinie, ul. Wały Chrobrego 4, za moim pośrednictwem, w terminie 14 dni od dnia jej doręczenia.

Załączniki do decyzji: 1 kpl. otrzymuje Wnioskodawca, 2-gi kpl. pozostaje w aktach sprawy i może być udostępniony stronom.

Otrzymują: zgodnie z wykazem stron.

Potwierdzam zgodność Z ORYGINAŁEM
PPU Halina Nowak
Jenin, ul. Klonowa 7, 66-450 Bogdaniec
21.12.09
data

Decyzja niniejsza jest ostateczna
ponieważ w ustawowym terminie
nie wniesiono odwołania.

Nowogródek Pom. dn. 21.12.2009

WÓJT GMINY

Tomasz Pietruszka

INSPEKTOR

mgr inż. Adam Wiśniowski

str. 43

Załącznik Nr 1 B.

Wykaz działek

do Decyzji Nr 08/08/09 z dnia 10.09.2009r. znak: RiGMK.7331-37/08/09

**Lp. Obręb
1] GIŻYN**

Nr Działki

39, 115/1, 115/2, 117/1, 117/3, 118, 119, 121, 122, 123/1, 126, 127, 128, 129, 130, 131/1, 131/2, 132/2, 132/3, 132/4, 137, 138, 141, 142/1, 142/2, 143, 153, 193/1, 193/3, 193/8, 208/2, 209/3, 225/1, 279/2, 281, 282/1, 282/3, 283, 284, 285, 286, 287, 290, 291, 292/2, 293, 294, 296/1, 299, 301/1, 301/3, 301/4, 302, 304, 305, 306, 307, 308/1, 308/2, 309, 310, 311/1, 311/2, 312, 313/1, 313/3, 313/4, 313/5, 313/6, 313/7, 313/8, 314/1, 314/2, 315/1, 315/2, 315/3, 315/4, 316/1, 316/2, 317, 318, 319, 321, 360, 361, 362, 363/1, 363/2, 366, 367, 369/1, 369/2, 369/3, 370, 373, 375/1, 375/2, 376/2, 377, 378/1, 378/2, 379, 380/2, 380/3, 380/4, 380/5, 380/6, 380/7, 380/8, 380/9, 380/10, 380/11, 380/12, 394, 395, 396, 402, 403, 404, 405, 406, 407, 408, 409/1, 409/2, 410/4, 410/5, 410/6, 410/7, 410/9, 410/10, 411/1, 411/3, 411/7, 411/8, 412, 415/1, 415/5, 420, 421, 422, 423, 424, 425, 426, 427, 430, 431, 432/3, 432/4, 433, 434, 447/1, 447/2, 455, 456, 457/1, 458/1, 462, 463, 464/1, 464/2, 465, 467, 468, 469, 470, 471, 472, 473/1, 474/1, 474/2, 476/1, 476/2, 477/1, 478, 479/1, 481/1, 481/2, 481/4, 481/5, 481/6, 482, 483, 484, 485, 486, 488, 490, 491, 492, 493/3, 496, 498, 499/1, 499/2, 500, 501, 502, 503/1, 503/2, 504/1, 504/2, 506/1, 506/2, 523, 525, 526, 531, 534, 535, 537/2, 574

**2] NOWOGRÓDEK
POMORSKI**

4/1, 4/2, 5/4, 7, 8/1, 8/2, 8/3, 9, 10, 11, 12/1, 12/2, 13, 14, 15, 16/1, 16/2, 18/1, 18/3, 18/4, 18/5, 19/2, 20/1, 21, 32, 54, 57/2, 58, 59, 60, 61, 62/4, 62/6, 63/2, 63/4, 64/2, 64/3, 69/1, 69/2, 70/3, 70/4, 70/5, 70/6, 70/7, 71/1, 72/1, 73/1, 74/2, 76/3, 76/4, 76/5, 76/6, 77/3, 77/4, 77/5, 78/1, 79/1, 80/1, 81/1, 81/2, 82/1, 82/3, 82/6, 82/7, 83/2, 83/3, 83/4, 84/1, 84/2, 85/1, 85/2, 86, 87/1, 88, 89, 90, 91/1, 91/2, 92, 93, 94, 95/1, 95/2, 96/1, 96/2, 96/3, 97/1, 97/2, 98/1, 98/2, 101/1, 101/2, 102, 103, 104/2, 104/3, 104/4, 106, 107, 108, 110, 111, 112/1, 112/2, 114/1, 115, 116, 117, 118, 120/1, 120/2, 121/1, 121/2, 122, 123, 124, 125/1, 125/2, 125/3, 125/4, 128, 129, 130, 131, 132, 137, 138, 139, 140, 141, 142, 143, 144, 145, 146, 148, 149/1, 149/2, 150, 151, 152/1, 152/3, 152/4, 153, 154, 155, 157, 158, 159, 160, 161, 162, 163/1, 163/2, 164/1, 164/3, 164/4, 164/5, 165, 166, 167/1, 167/2, 168, 169, 170/1, 170/2, 171/1, 171/3, 171/4, 171/5, 172, 173/1, 173/2, 174, 175, 176, 177, 178, 179, 180/1, 181, 182, 183, 184, 185, 186/2, 186/3, 186/4, 186/6, 186/7, 186/8, 186/9, 186/10, 186/11, 187/1, 187/2, 188/1, 188/2, 188/3, 191, 192/3, 192/5, 192/6, 192/7, 192/8, 192/13, 192/14, 192/15, 193/1, 195, 196/1, 196/2, 197, 198, 199, 200/2, 200/3, 200/4, 201, 202, 203, 204/1, 204/4, 204/5, 204/6, 204/7, 204/8, 205/3, 206, 207, 208, 209, 210, 211, 212/1, 212/2, 212/3, 212/4, 213, 214, 215, 216, 217, 218, 219, 220, 221, 222, 224, 225/1, 225/2, 226/1, 228, 229/5, 229/6, 229/7, 230, 231, 232/1, 232/2, 233, 234/3, 235/3, 235/4, 236/3, 236/4, 236/5, 236/6, 237/1, 237/2, 238/1, 238/2, 240/1, 291/1, 291/2, 291/3, 291/4, 292/1, 292/2, 293/1, 293/2, 294/1, 294/3, 294/4, 295, 296/1, 296/2, 297/1, 297/2, 298/1, 298/2, 298/3, 299/3, 299/4, 301/2, 301/3, 301/4, 302/1, 302/2, 302/3, 302/4, 303/1, 303/2, 304, 305/1, 305/2, 306, 307/1, 307/2, 307/3, 308, 309, 310, 311, 312, 313/1, 313/2, 313/4, 315, 317, 318/1, 318/2, 318/3, 319, 320/1, 320/2, 321, 322, 323, 325/1, 325/2, 326, 327, 331, 332, 333, 334, 335, 336/1, 336/2, 336/3, 338, 339/1, 339/2, 339/3, 340/1, 340/2, 341, 343/4, 349, 376/1, 376/4, 382/1, 382/2, 407, 449, 450/1, 450/3, 451/1, 451/2, 451/3, 454/3, 454/4, 454/5, 454/6, 454/7, 454/8, 454/9, 454/10, 454/11, 454/12, 454/13, 454/14, 454/15, 454/16, 454/17, 454/18, 454/56, 454/57, 455, 457/2, 458/5, 458/6, 458/7, 458/13, 458/14, 473/2, 473/3, 474/1, 474/2, 474/3, 474/5, 474/6, 474/7, 474/8, 475/3, 479, 502, 503, 507, 508, 512, 525

Potwierdzam zgodność z ORYGINAŁEM
PPU Halina Nowak
Jenin, ul. Klonowa 7, 66-450 Bogdaniec

21.12.09
data

podpis

str. 44.

3] TRZCINNA

1, 2, 3, 6, 7, 8, 9, 10, 11, 13/1, 13/2, 13/3, 13/4, 17/1, 17/2, 20, 21, 22, 23, 24, 25, 26, 27/1, 27/2, 28/1, 29/5, 29/6, 61/4, 61/5, 62, 63, 65/1, 65/2, 65/5, 66, 67, 68, 69/1, 69/2, 70/2, 71, 72/1, 72/2, 73, 74, 75, 76/1, 76/2, 76/3, 77/1, 77/2, 77/3, 78, 79/1, 79/2, 80, 81/1, 81/2, 82/1, 82/2, 83/1, 83/2, 83/3, 84, 85, 86, 87, 88/4, 89/1, 89/2, 90, 91, 93, 96/1, 96/2, 96/3, 97, 98, 99, 100/1, 100/2, 101/1, 101/2, 102, 103, 104, 105, 106, 107/1, 107/2, 108, 109, 110, 112, 113/1, 113/2, 114/2, 115, 116/1, 116/4, 117/1, 118, 119, 120, 121/1, 121/2, 122, 123, 124, 125, 126/2, 126/3, 126/4, 127/1, 127/2, 128, 129/1, 129/2, 130, 131/1, 131/2, 132, 133, 134/2, 135/2, 136/1, 137/1, 138/1, 139, 140, 141/1, 141/2, 142/1, 142/2, 143/1, 143/2, 144, 145, 149, 150/1, 150/2, 151/1, 151/2, 152, 154/1, 154/2, 154/3, 155, 156/1, 156/2, 188/2, 188/4, 188/5, 188/6, 191/1, 191/2, 191/3, 191/4, 191/5, 191/6, 192, 193/1, 194, 196/1, 196/2, 197, 198/1, 198/4, 199/2, 204/2, 204/4, 204/6, 204/8, 204/9, 205/1, 235/1, 235/3, 236, 237/1, 237/2, 240/1, 240/2, 240/3, 242/1, 242/2, 243/1, 243/2, 244/3, 244/4, 244/5, 245/2, 245/3, 253/4, 253/5, 253/6, 253/7, 254/3, 254/7, 254/8, 254/11, 277/3, 278/2, 278/4, 278/5, 278/6, 278/7, 278/8, 280, 281, 282, 284, 285, 286/2, 287/2, 293, 294, 295, 297/1, 297/2, 300/6, 300/8, 303, 304, 305, 306/1, 307, 308, 309, 310, 311/1, 311/2, 312, 313, 316, 321/2, 322/4, 322/5, 322/7, 323, 324/1, 324/2, 325/2, 325/4, 325/5, 326, 327/1, 327/2, 327/3, 327/4, 328/1, 328/6, 328/7, 328/8, 328/9, 328/10, 332, 333, 335/1, 335/2, 347/1, 350/1, 350/2, 350/4, 350/5, 354/2, 356/4, 366, 367/11, 367/2, 367/3, 367/10, 378, 380/3, 380/4, 384, 387/1, 387/2, 388, 391, 392/8, 392/11, 401/1, 401/2, 402, 403, 415, 416, 418, 419, 420, 421/3, 423, 424, 427/1, 428, 429, 430/1, 430/2, 451/1, 521, 522/1, 522/2, 523/3, 523/4, 524/1, 524/2, 525/1, 526, 529/1, 529/2, 616/3, 616/4, 616/5, 617/2, 617/3, 617/4, 618, 636, 637, 639, 642/4, 642/5, 642/6, 644/2, 644/3, 647, 674, 703, 704/1

4] ŁAWY

226/4, 235/14, 237/1, 238, 240, 241, 242, 243/1, 243/2, 243/3, 244, 253, 254/2, 254/4, 254/5, 255/1, 255/2, 255/3, 256, 257, 260, 261/1, 261/2, 262/1, 262, 263/1, 263/2, 267, 273/3, 274/1, 274/3, 275/2, 275/5, 275/7, 275/8, 275/9, 275/10, 278/1, 278/3, 278/4, 278/5, 281/3, 281/4, 282/1, 282/2, 283, 284, 285, 286/3, 286/4, 287/2, 288/3

5] ŚWIĄTKI

3, 9, 10, 11, 17, 18, 19/1, 19/2, 20, 21/1, 22/1, 22/2, 26, 27, 28/3, 28/4, 28/5, 28/6, 28/7, 28/8, 28/9, 29/1, 29/2, 30, 32, 33/1, 33/2, 34/1, 36, 37, 38, 39, 40, 41, 42, 43, 44, 45/2, 45/3, 45/4, 46/2, 47, 48, 49, 50, 51, 52, 53, 54/1, 54/2, 54/3, 55, 56/1, 56/4, 57, 58, 59, 61/2, 61/3, 61/4, 61/5, 61/6, 61/7, 67, 68/1, 68/2, 71, 77/2, 77/4, 77/5, 77/6, 77/7, 78, 79/1, 79/2, 86, 87, 89/1, 89/2, 90, 91, 92, 93, 94/1, 94/2, 94/3, 95/1, 95/3, 95/4, 95/5, 96, 97/1, 100, 101/1, 102/1, 102/2, 103, 104

WÓJT GMINY

Tomasz Pietruszko

Potwierdzam zgodność z ORYGINAŁEM

PPU Halina Nowak

Jenin, ul. Klonowa 7, 66-450 Bogdaniec

21.12.21

data

podpis

str. 45

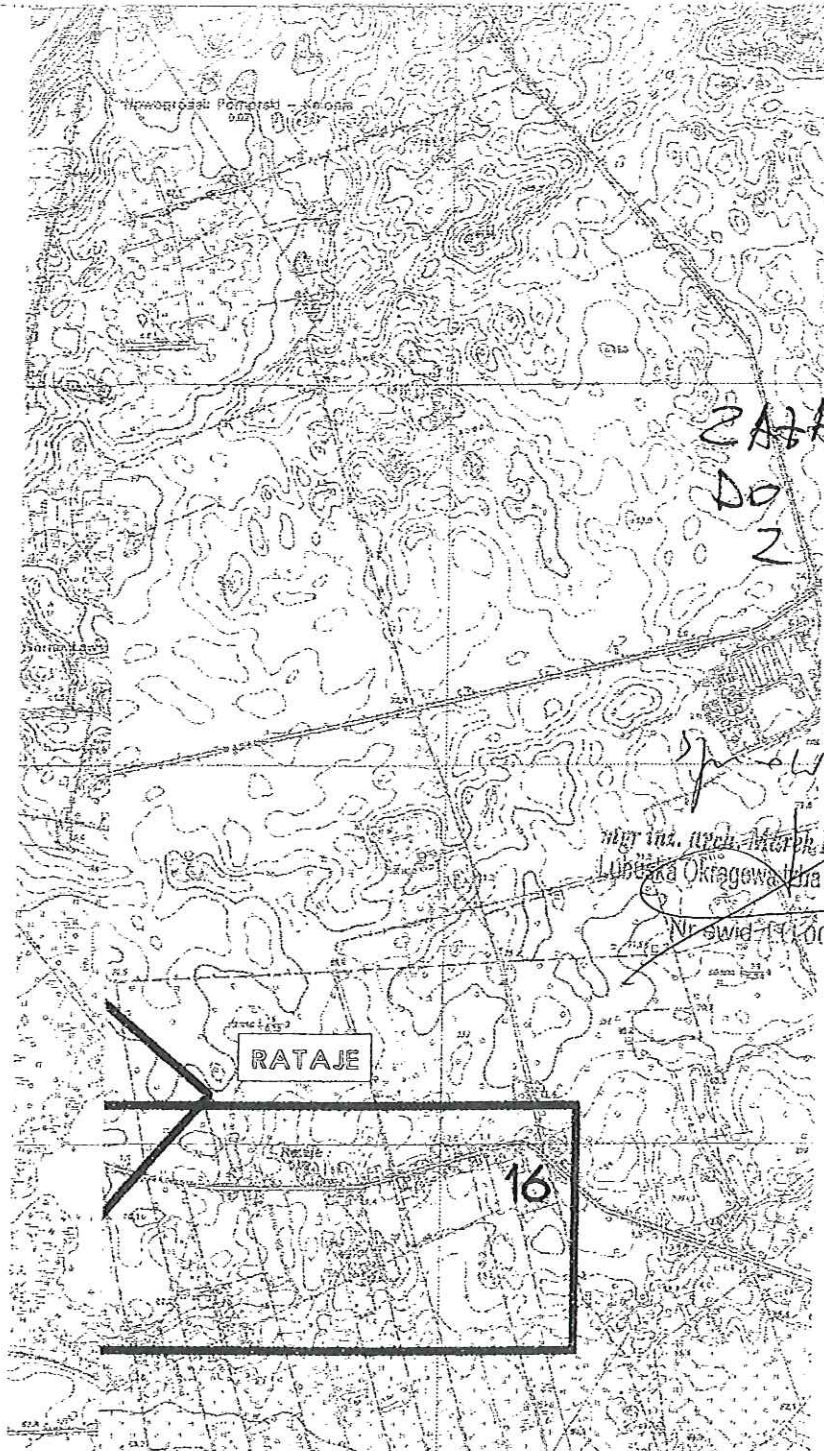

ZALACZNIK NR 1A
DO DECYZJI NR 08/08/09
Z DNIA 10.09.2009R.

WÓJT GMINY
Nowy Jędrzejów
woj. zachodniopomorskie

WÓJT GMINY
lek. wet. Tomasz Pietruszka

mgr inż. arch. Marek Komikowski
Lubuska Okręgowa Izba Architektów
Nr swid-14/0094

Potwierdzam zgodność Z ORYGINAŁEM
PPU Halina Nowak
Jenin, ul. Klonowa 7, 66-450 Bogdaniec
21.12.21
data

.....
podpis

Kanalizacja sanitarna grawitacyjno
łłoczna z przyłęczami
Aglomeracja Myślibórz

ARKUSZ ORIENTACYJNY skala 1:20 000.

mgr inż. arch. Marek Konikowski
Lubuska Okręgowa Izba Architektów

Nr ewid. LU 0094

WÓJT GMINY
• 68.1
lek. wet. Tomasz Pietruszka

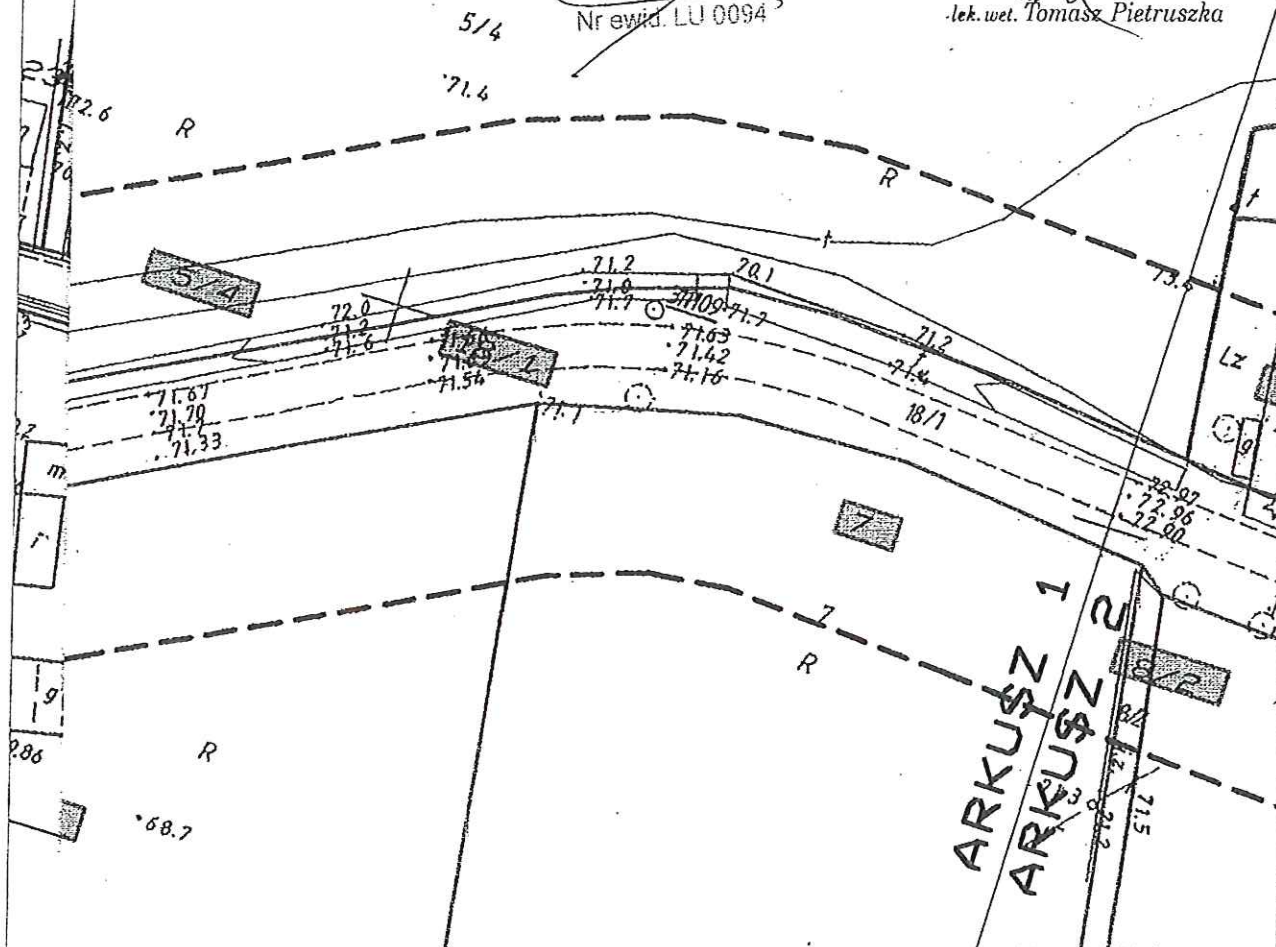

Kanalizacja sanitarna grawitacyjno
łoczna z przyłaczami
Agglomeracja Myślibórz, Trasa Ławy-Nowogródek

Potwierdzam zgodność Z ORYGINAŁEM
PPU Halina Nowak
Jenin, ul. Klonowa 7, 66-450 Bogdaniec

21.12. of
data

podpis

Oznaczenia:

- -- -- Zakres inwestycji
 _____ Granice działek
 ■ Zaznaczenia nr działek

ARKUSZ nr 1
skala 1:1000

ZACZNIK NR 1A
DO DECYZJI NR 08/08/09
Z DNIA 10.09.2009R.

WÓJT GMINY
Nowogródek Pom.
Woj. zachodniopomorskie

WÓJT GMINY
Tomasz Pietruszka

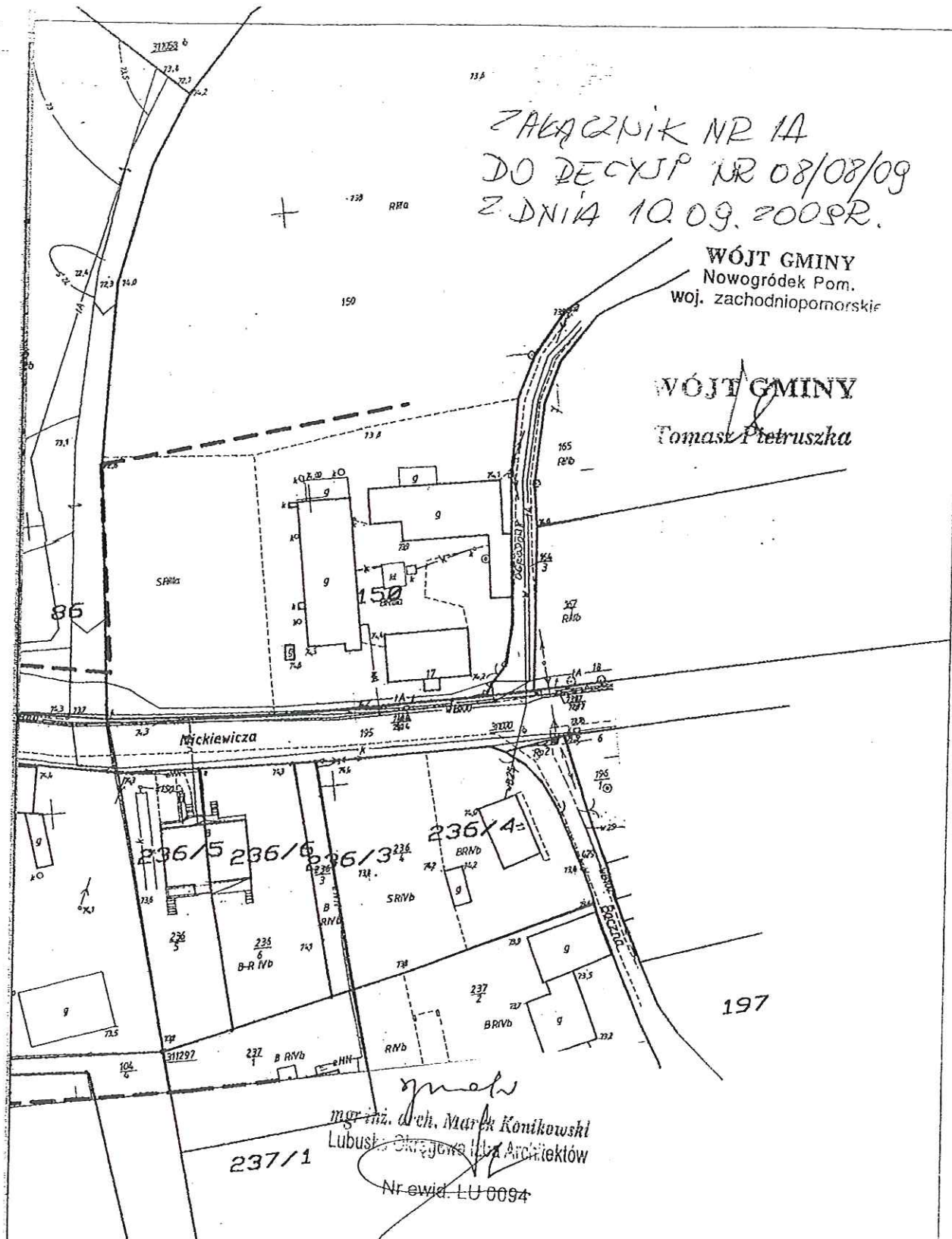

mgr inż. arch. Marek Konikowski
Lubuskie Okręgowe Biuro Architektów
Nr ewid. LU 0094

Kanalizacja sanitarna grawitacyjno łoczną z przyłączami część II Agglomeracja Myślibórz, Trasa Ławy-Nowogródek

Oznaczenia:

- — — — — granice działek
- - - - - zakres inwestycji
- — — — — — zaznaczenia nr działek

Potwierdzam zgodność z ORYGINAŁEM
PPU Halina Nowak
Jenin, ul. Klonowa 7, 66-450 Bogdaniec
21.12.09
data podpis

ARKUSZ nr 2
skala 1:1000

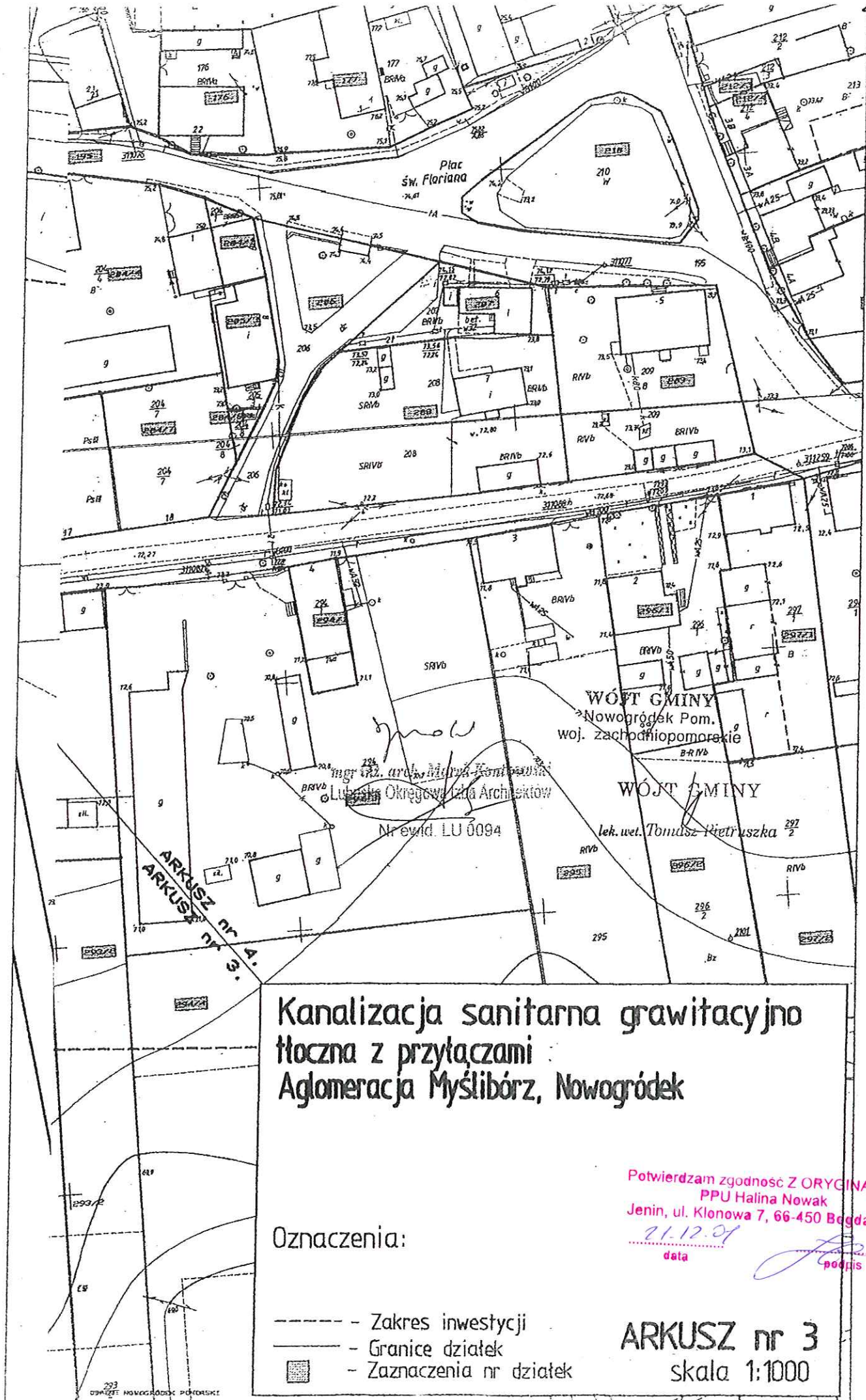

Kanalizacja sanitarna grawitacyjno
tłoczna z przyłączami
Agglomeracja Myślibórz, Nowogródek

Oznaczenia:

- Zakres inwestycji
- Granice działek
- Zaznaczenia nr działek

Potwierdzam zgodność Z ORYGINAŁEM
PPU Halina Nowak
Jenin, ul. Klonowa 7, 66-450 Bogdaniec
21.12.21
data
podpis

ARKUSZ nr 3
skala 1:1000

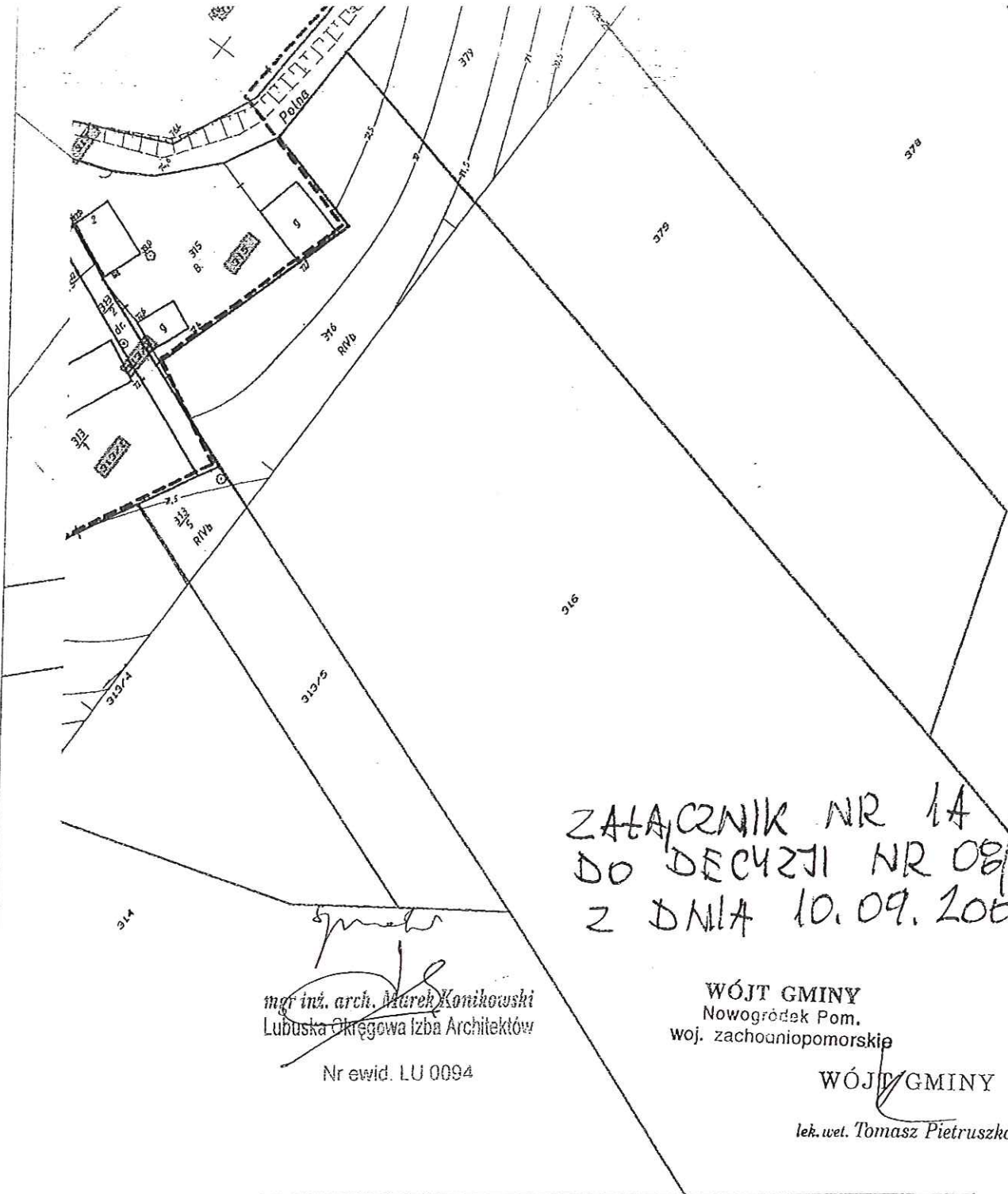

ZALĄCZNIK NR 1A
DO DECYZJI NR 08/08/09
Z DNIA 10.09.2009R.

[Signature]
mgr inż. arch. Marek Konikowski
Lubuska Okręgowa Izba Architektów
Nr ewid. LU 0094

WÓJT GMINY
Nowogródek Pom.
woj. zachodniopomorskie

[Signature]
WÓJT GMINY
lek. wet. Tomasz Pietruszka

Kanalizacja sanitarna grawitacyjno łoczna z przyłączami Agglomeracja Myślibórz, Nowogródek Pomorski

Oznaczenia:

- - Zakres inwestycji
- - Granice działek
- - Zaznaczenia nr działek

Potwierdzam zgodność Z ORYGINAŁEM
PPU Halina Nowak
Jenin, ul. Klonowa 7, 66-450 Bogdaniec
21.12.09
data
[Signature]
podpis

ARKUSZ nr 4
skala 1:1000

Załącznik NR 1A
do Decyzji NR 08/08/09
z dnia 10.09.2009r.

mgr inż. arch. Marek Konikowski
Lubuska Okręgowa Izba Architektów
Nr ewid. LU 0094

WÓJT GMINY
Nowogródek Pom.
woj. zachodniopomorskie

lek. wet. Tomasz Pietruszka

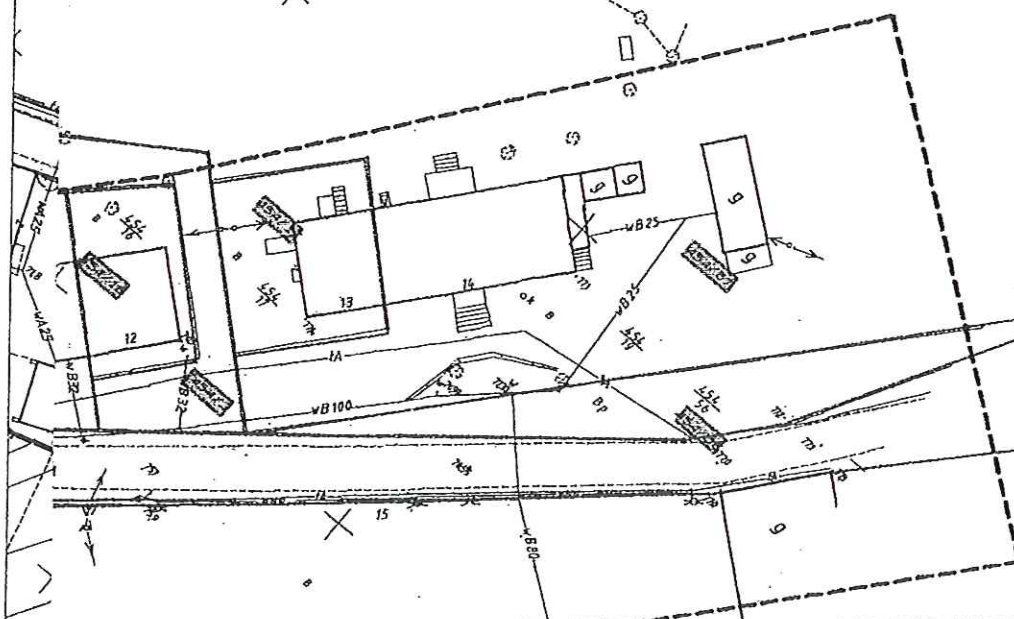

Kanalizacja sanitarna grawitacyjno łociowa z przyłączami część Agglomeracja Myślibórz, Nowogródek Pomorski

Oznaczenia:

- - Zakres inwestycji
- - Granice działek
- - Zaznaczenia nr działek

Potwierdzam zgodność z ORYGINAŁEM
PPU Halina Nowak
Jenin, ul. Klonowa 7, 66-450 Bograniec
21.12.09
data podpis

ARKUSZ nr 5
skala 1:1000

ZŁĄCZNIK NR 1A ^{Załącznik}
DO DECYZJI NR 08/08/0
Z DNIA 10.09.2009R.

mgr inż. arch. Marek Komilowski
Lubuska Okręgowa Izba Architektów

WÓJT GMINY
Nowogródek Pom.
woj. zachodniopomorskie

WÓJT GMINY
lek. wet. Tomasz Pietruszka

ARKUSZ nr 6
ARKUSZ nr 4

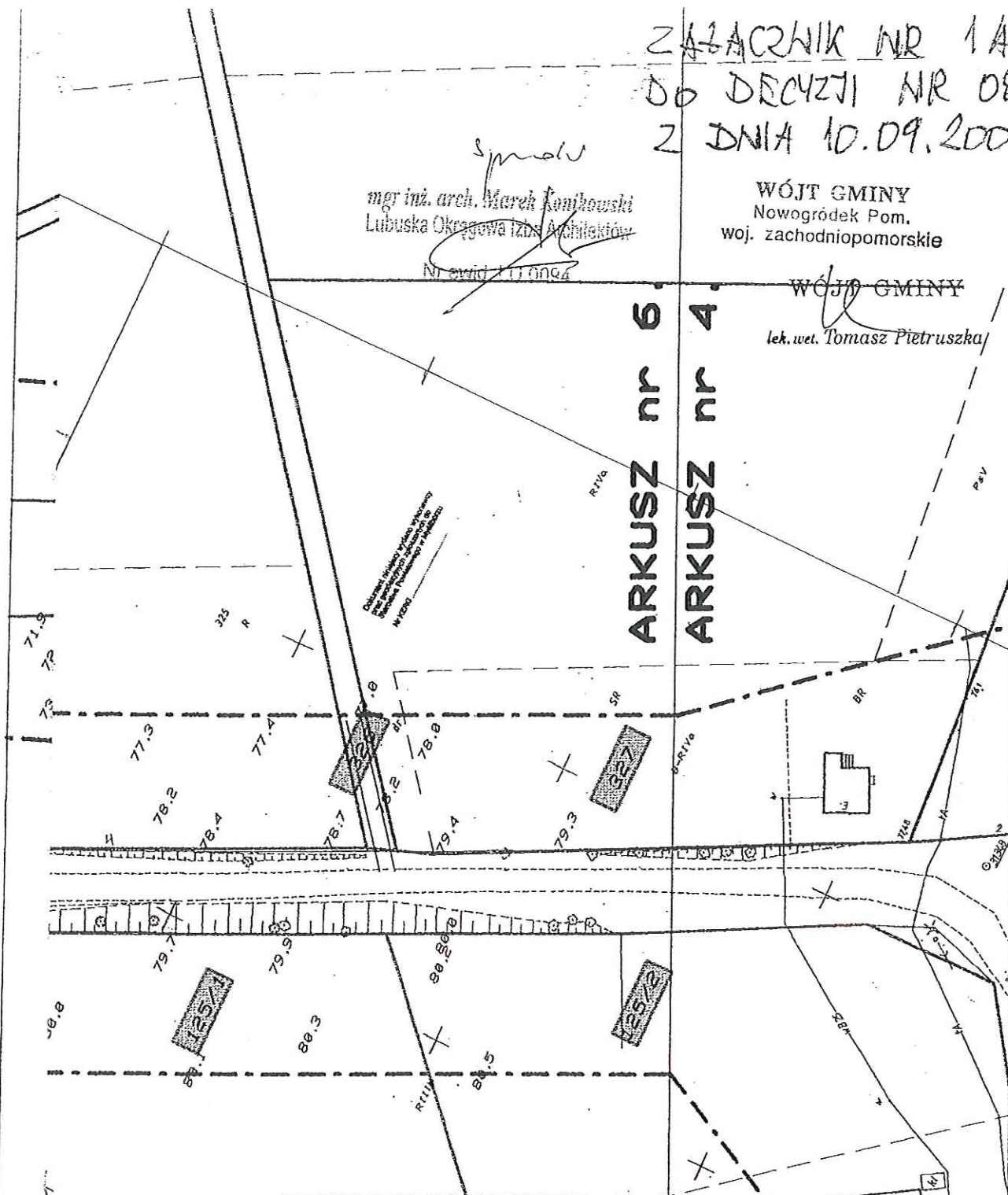

Kanalizacja sanitarna grawitacyjno tłoczna z przyłączami Agglomeracja Myślibórz, Nowogródek-Giżyn

Potwierdzam zgodność Z ORYGINAŁEM
PPU Halina Nowak
Jenin, ul. Klonowa 7, 66-450 Bogdaniec

21.12.09
data

podpis

Oznaczenia:

- Zakres inwestycji
- Granice działek
- Zaznaczenia nr działek

ARKUSZ nr 6
skala 1:1000

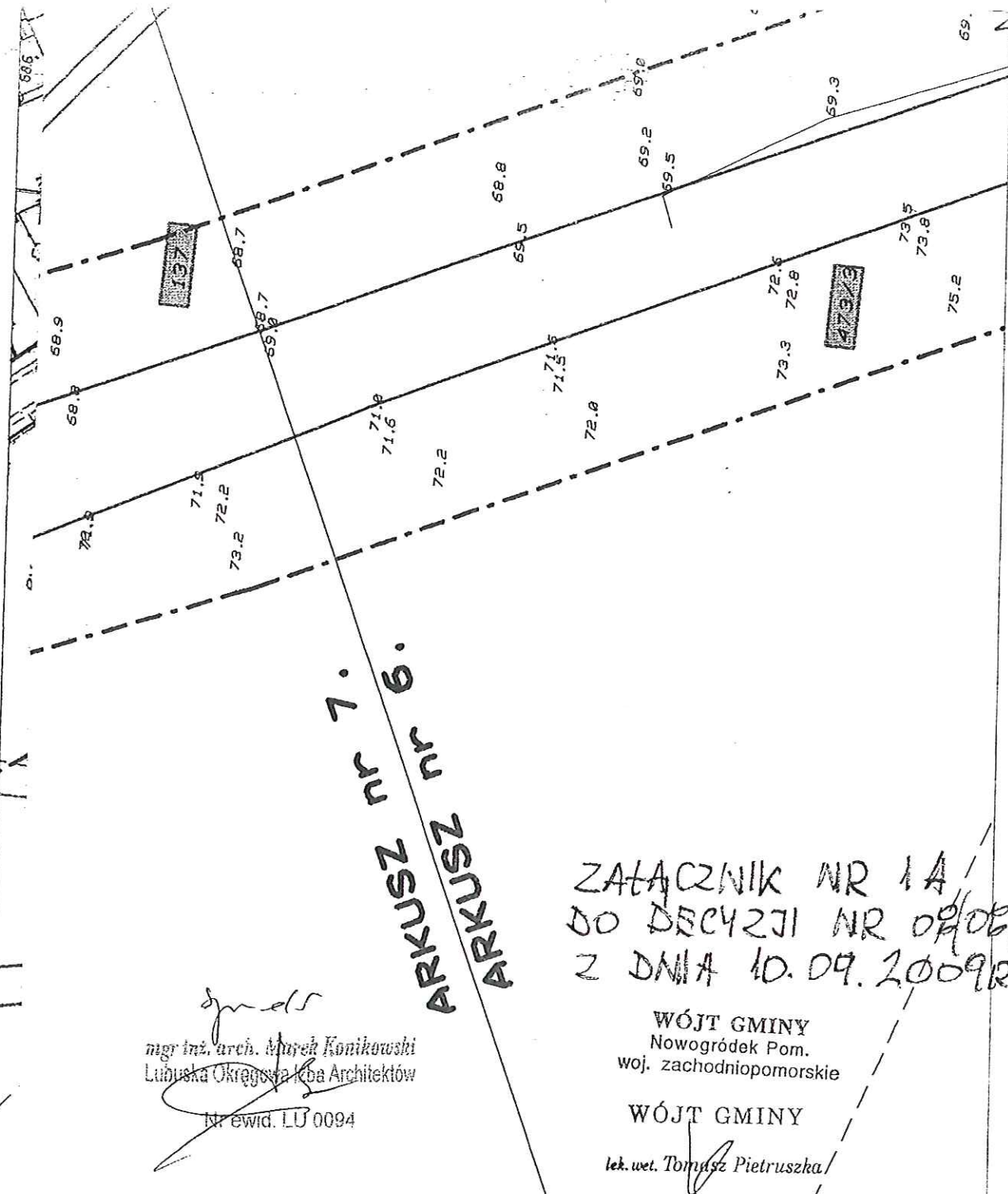

ARKUSZ nr 7.
ARKUSZ nr 6.

ZALĄCZNIK NR 1A
DO DECYZJI NR 08/08/09
Z DNIA 10.09.2009R.

mgr inż. arch. Marek Konikowski
Lubuska Okręgowa Izba Architektów
Nr ewid. LU 0094

WÓJT GMINY
Nowogródek Pom.
woj. zachodniopomorskie

WÓJT GMINY
lek. wet. Tomasz Pietruszka

**Kanalizacja sanitarna grawitacyjno
łoczna z przyłączami
Agglomeracja Myślibórz, Trasa Nowogródek-Giżyn**

Oznaczenia:

- Zakres inwestycji
- Granice działek
- - Zaznaczenia nr działek

Potwierdzam zgodność Z ORYGINAŁEM
PPU Halina Nowak
Jenin, ul. Klonowa 7, 66-450 Bogdaniec
21.12.09
data
[Signature]
podpis

ARKUSZ nr 7
skala 1:1000

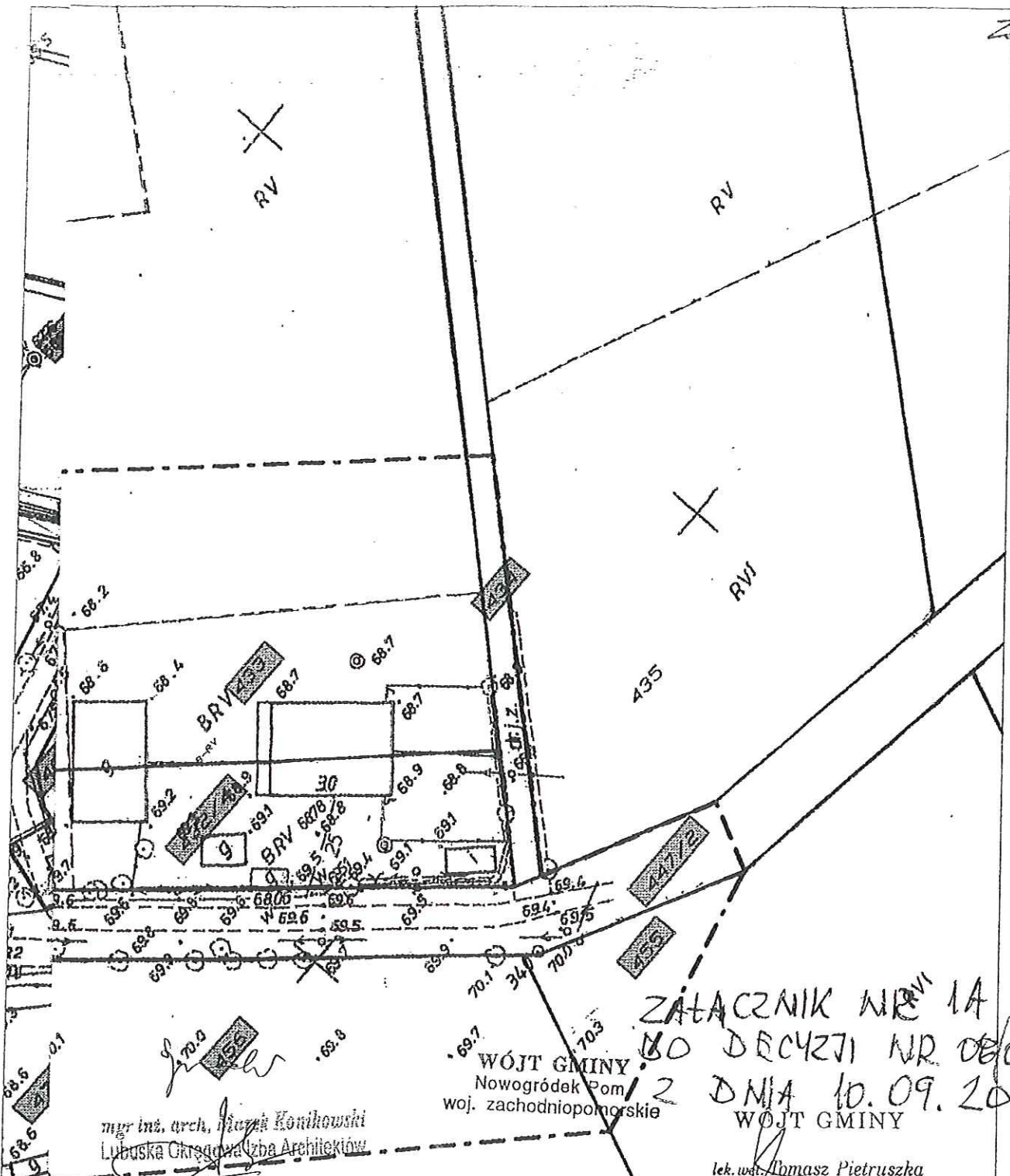

Nr ewid. LU 0094

WÓJT GMINY
Nowogródek Pom.
woj. zachodniopomorskie

Załącznik nr 1A
BO DECYZJI NR 08/08/09
12 Dnia 10.09.2009r.
skie
WOJT GMINY

lek. wet. ~~Tomasz Pietruszka~~

Kanalizacja sanitarna grawitacyjno
łoczna z przyłączami część II
Aglomeracja Myślibórz, Giżyn

Oznaczenia:

- Zakres inwestycji
 --- Granice działek
 [] Zaznaczenia nr działek

Potwierdzam zgodność Z ORYGINAŁEM
PPU Halina Nowak
Jenin, ul. Klonowa 7, 66-450 Bogdaniec

21.12.21
data

podpis

ARKUSZ nr 8
skala 1:1000

OBREB: GIEYN

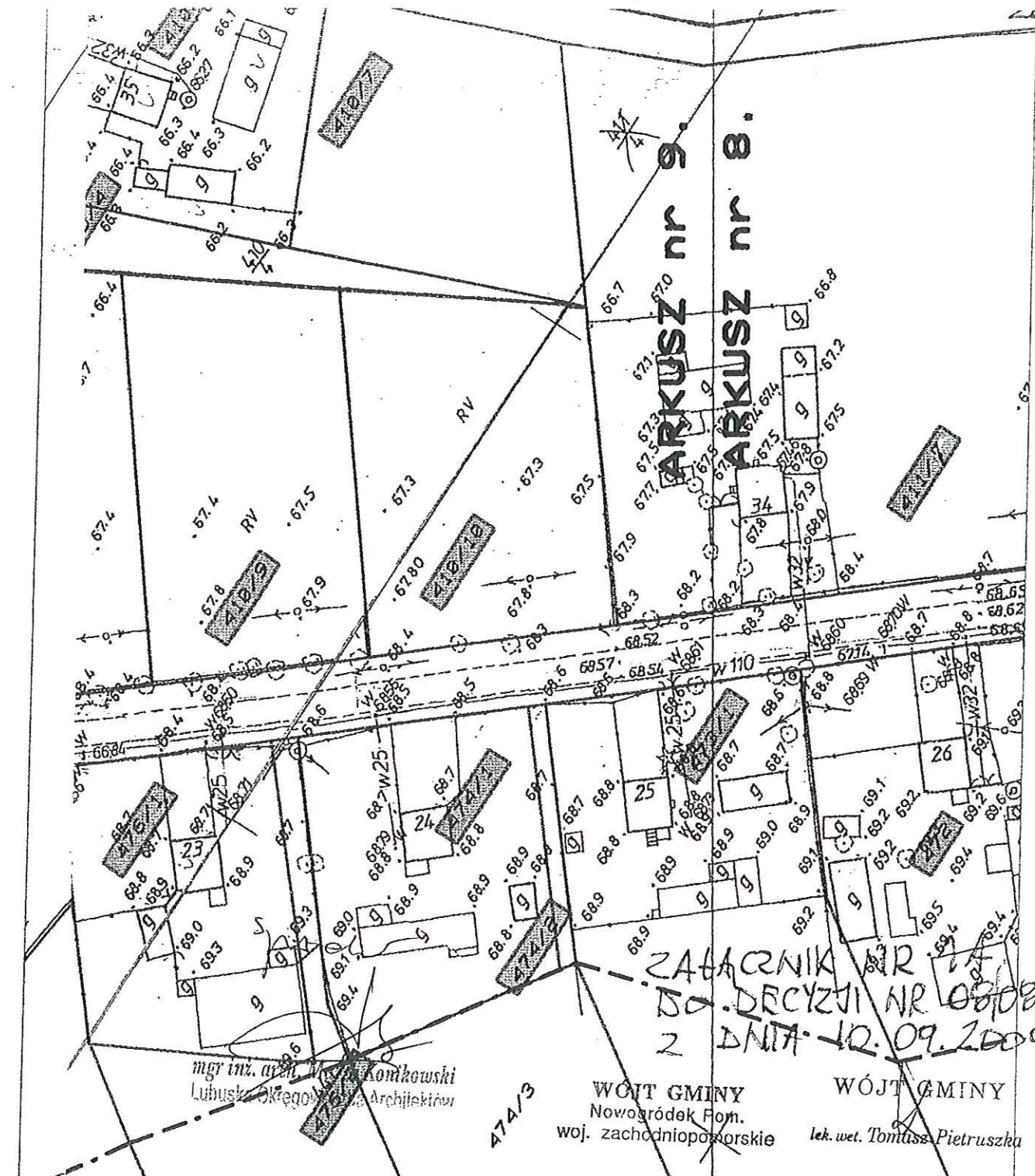

mgr inż. arch. *Mieczysław Komkowski*
Lubuska Okręgowa Architektura

474/3

WÓJT GMINY
Nowogródek Pom.
woj. zachodniopomorskie

WÓJT GMINY
lek. wet. Tomasz Pietruszka

Załącznik nr 1A
do decyzji nr 08/08/09
z dnia 10.09.2009r.

Kanalizacja sanitarna grawitacyjno tłoczna z przyłaczami Aglomeracja Myślibórz, Giżyn

Oznaczenia:

- Zakres inwestycji
- Granice działek
- Zaznaczenia nr działek

Potwierdzam zgodność z ORYGINAŁEM
PPU Halina Nowak
Jenin, ul. Klonowa 7, 66-450 Bogdaniec
21.12.09
data podpis

ARKUSZ nr 9
skala 1:1000

GIŻYN

Załącznik nr 1A
do decyzji nr 08/08/09
z dnia 10.09.2009 r.

WÓJT GMINY
Nowogródek Pom.
woj. zachodniopomorskie

WÓJT GMINY
Tomasz Pietruszka

185/2 Nadz. arch. Marek Konthowski
Mysłubórz Okręgowa Izba Architektów
Nr ewid. LU 0094

Kanalizacja sanitarna grawitacyjno
tłoczna z przyłączami
Agglomeracja Mysłubórz, Giżyn

Oznaczenia:

- Zakres inwestycji
- Granice działek
- Zaznaczenia nr działek

Potwierdzam zgodność z ORYGINAŁEM
PPU Halina Nowak
Jenin, ul. Klonowa 7, 66-450 Bogdaniec
21.12.01
data podpis

ARKUSZ nr 10
skala 1:1000

ARKUSZ nr 10.

9

R Zel. nr. 1.

ARKUSZ nr 10a.

67.4

67.5

67.9

67.2

67.4

67.7

R

67.2

67.3

8

synow

mgr inż. arch. Marek Konikowski
Lubuska Okręgowa Izba Architektów

Nr ewid. LU 0094

WÓJT GMINY
Nowogródek Pom.
woj. zachodniopomorskie

WÓJT GMINY

lek. wet. Tomasz Pietruszka

Kanalizacja sanitarna grawitacyjno
tłoczna z przyłączami
Agglomeracja Myślibórz, Giżyn

Potwierdzam zgodność z ORYGINAŁEM
PPU Halina Nowak
Jenin, ul. Klonowa 7, 66-450 Bogdaniec

21.12.09
data

podpis

Oznaczenia:

- Zakres inwestycji
- Granice działek
- Zaznaczenia nr działek

ARKUSZ nr 10a

skala 1:1000

NOWOGRÓDEK POMORSKI

str. 56a

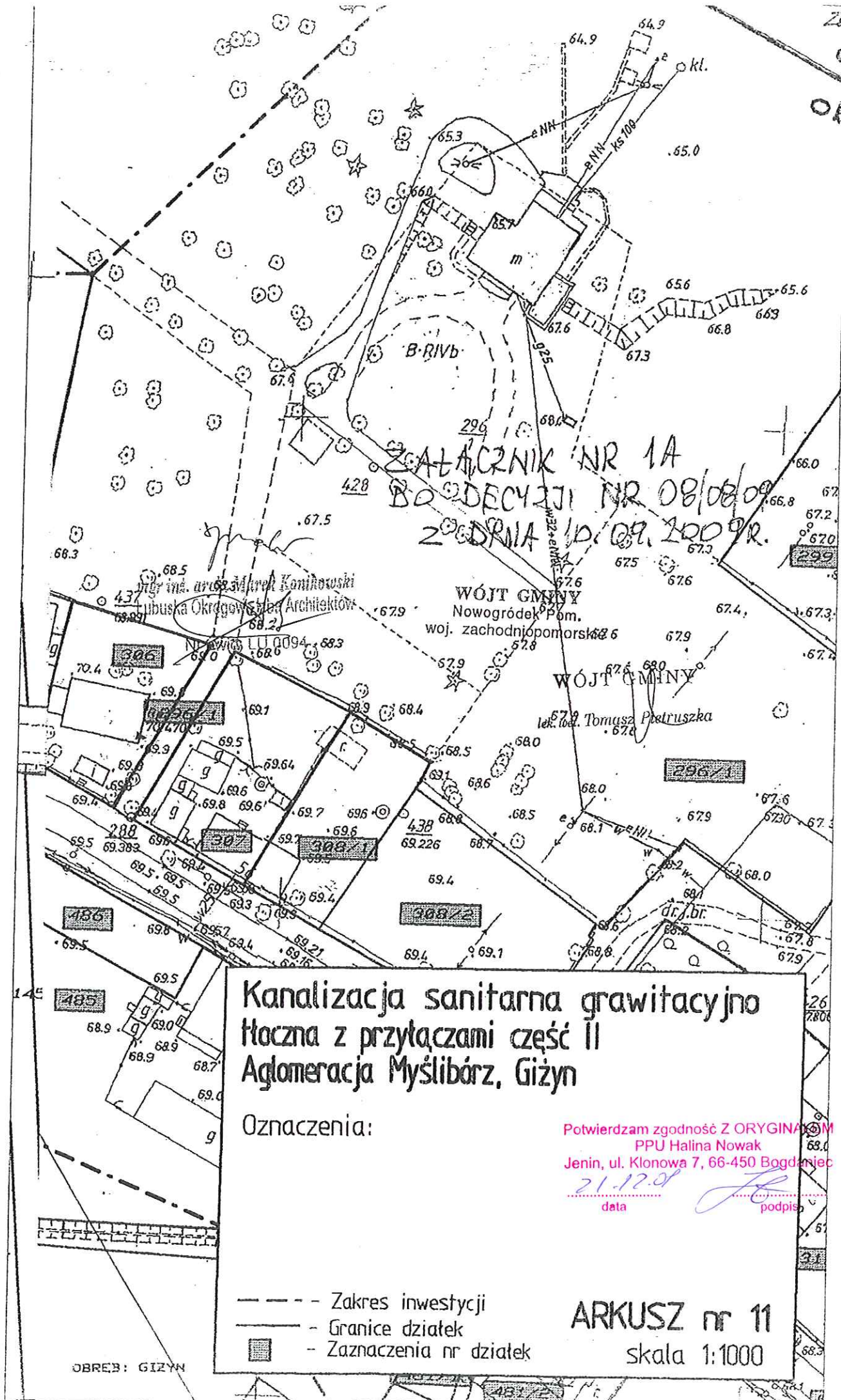

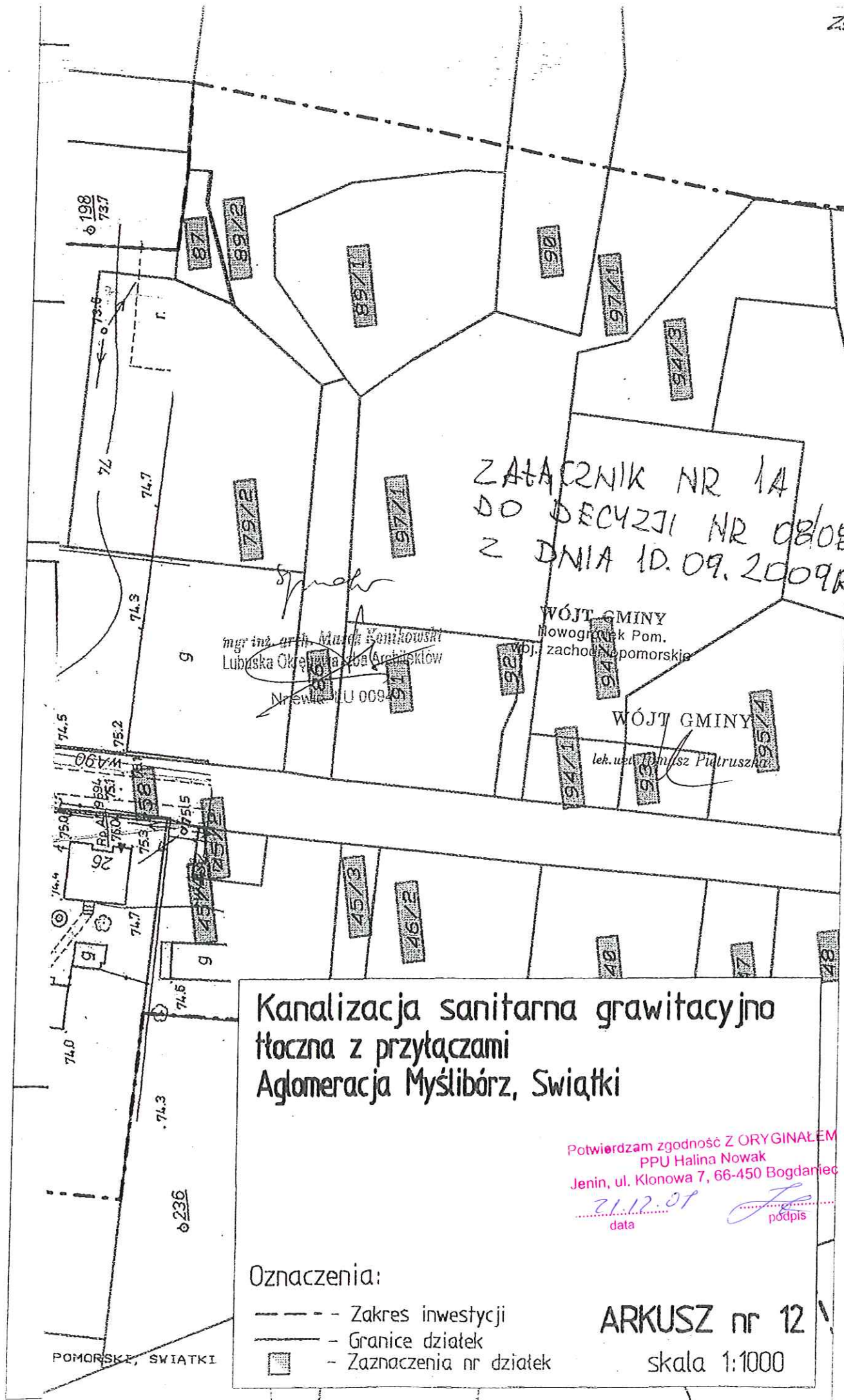

ZAŁĄCZNIK NR 1A
DO DECYZJI NR 08/08/09
Z DNIA 10.09.2009R.

[Signature]
mgr inż. arch. Marek Konikowski
Lubuska Okręgowa Izba Architektów
Nr ewid. LU 0094

WÓJT GMINY
Nowogródek Pom.
woj. zachodniopomorskie

WÓJT GMINY
[Signature]
lek. wet. Tomasz Pietruszka

Kanalizacja sanitarna grawitacyjno
tłoczna z przyłączami część II
Agglomeracja Myślibórz, Świątki, Trzcina
Oznaczenia:

Potwierdzam zgodność Z ORYGINAŁEM
PPU Halina Nowak
Jenin, ul. Klonowa 7, 66-450 Bogdaniec
21.12.09
data podpis

- Zakres inwestycji
- Granice działek
- Zaznaczenia nr działek

ARKUSZ nr 13
skala 1:1000

ŚWIĄTKI - TRZCINA